WELCOME TO THE

45TH COLLEGE DAY CELEBRATIONS OF

SACRED HEART COLLEGE (AUTONOMOUS)

SACRED HEART COLLEGE (AUTONOMOUS)
CHALAKUDY
LIGHT SHINES IN DARKNESS
Estd 1980

WELCOME TO THE

45TH COLLEGE DAY CELEBRATIONS OF

SACRED HEART COLLEGE (AUTONOMOUS)

ANNUAL REPORT

OF

ACADEMIC YEAR 2024-25

"LIGHT SHINES IN DARKNESS"

“LUX IN TENEBRIS LUCET”

UG HONOURS PROGRAMMES

Aided

- BSc. Zoology
- BSc. Physics
- BSc. Chemistry
- BA Economics
- BA History
- BA English

Self-Financing

- BSc. Mathematics
- BCom. FInance
- BCom. Co-operation

WITH ACCA|CMA

- BBA
- BCA

AICTE Approved New Courses

PG PROGRAMMES

Aided

- MSc. Mathematics
- MSc. Zoology

Self-Financing

- MSc. Physics
- MSc. Chemistry
- MSc. Computer Science
- MA Economics
- MA English
- MCom. Finance

Ph.D PROGRAMME

- Mathematics

INTEGRATED PG PROGRAMME

Aided

- Integrated MSc. Psychology

NSDC (Govt. of India) Approved Certificate Courses

- Robotics & Artificial Intelligence
- Latex, Math Coding & AI
- Web Developing
- MIS Data Analysis & Financial Services
- Wildlife Tourism
- Beauty & Wellness
- Freshwater Aquaculture Farming
- Hygiene Products

Our Patron

Bishop Mar. Pauly Kannookkadan
Diocese of Irinjalakuda

Our Manager

Rev. Sr. Annie Davis

Former Manager

Rev. Sr. Lilly Maria

Our Principal

Prof. (Dr). Sr. Irene

Our Vice Principal

Dr. Sr. A. Princy Anto

Autonomous Status

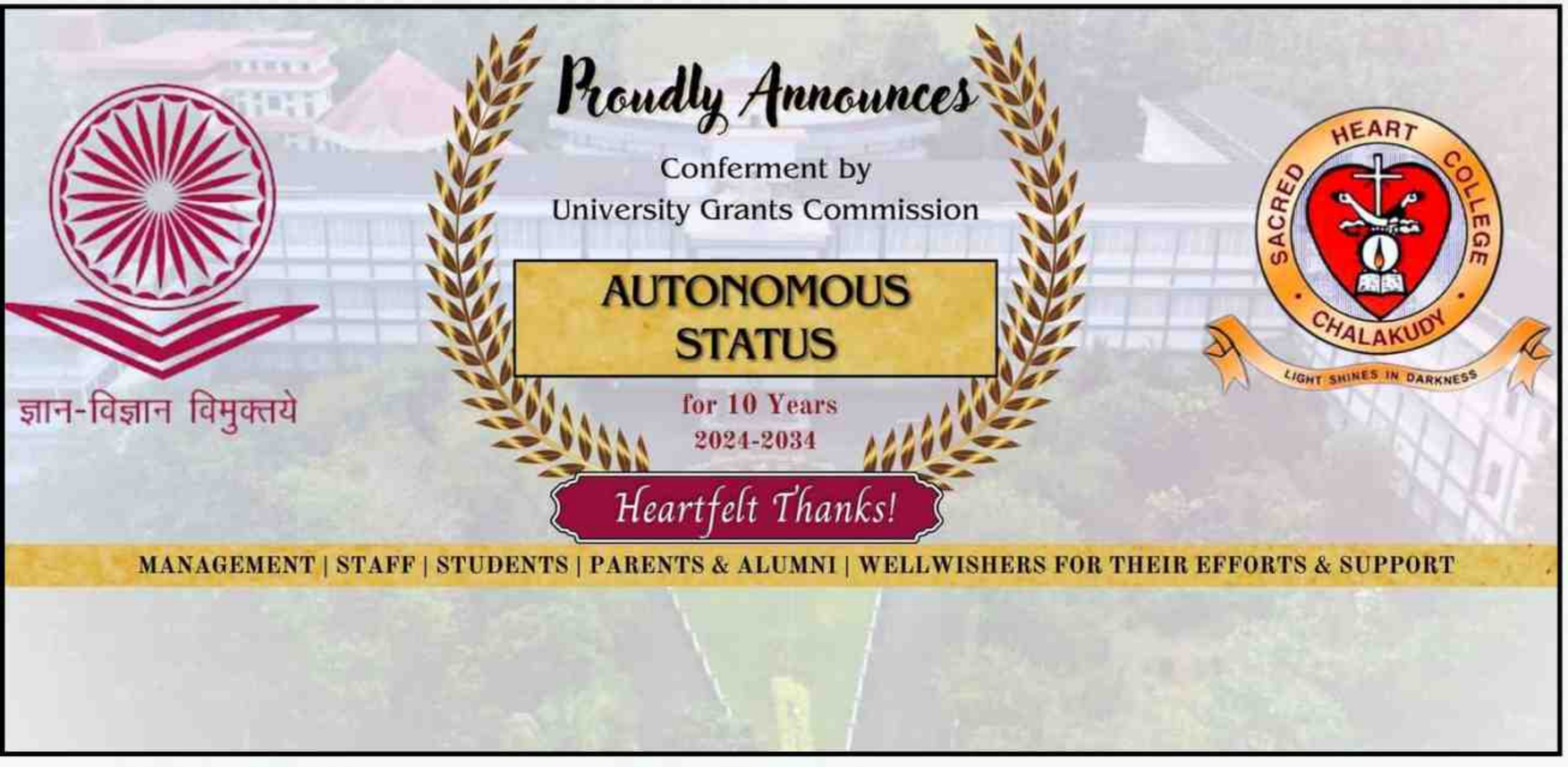

विश्वविद्यालय अनुदान आयोग
University Grants Commission
(शिक्षा मंत्रालय, भारत सरकार)
(Ministry of Education, Govt. of India)
बहादुर शाह ज़फर मार्ग, नई दिल्ली–110 002
Bahadur Shah Zaffar Marg,
New Delhi – 110002

No.F. 2-10/2023(AC-Policy) **April 2024**

The Registrar,
University of Calicut,
Kozhikode, Kerala

24 APR 2024

Sub: - Conferment of Autonomous Status to Sacred Heart College Chalakudy, Railway station Road, Chalakudy PO, affiliated to University of Calicut, Kozhikode.

Sir/Madam,

This has reference to the proposal submitted by Sacred Heart College Chalakudy, Railway station Road, Chalakudy PO, affiliated to University of Calicut, Kozhikode for conferment of autonomous status.

The Commission at its meeting held on 16.04.2024 has approved the recommendation of the Standing Committee on Autonomous Colleges to confer the autonomous status to **Sacred Heart College Chalakudy, Railway station Road, Chalakudy PO, affiliated to University of Calicut, Kozhikode**for a period of 10 years from the academic year 2024-2025 to 2033-2034 as per clause 7.5 of the UGC (Conferment of Autonomous Status Upon Colleges and Measures for Maintenance of Standards in Autonomous Colleges) Regulations, 2023.

The University, is therefore, requested to issue necessary notification within 30 days regarding the grant of autonomous status to the College as per UGC (Conferment of Autonomous Status Upon Colleges and Measures for Maintenance of Standards in Autonomous Colleges) Regulations, 2023.

The autonomous college is required to abide by all the provisions of the UGC Regulations for Autonomous Colleges. The Regulations are available on the UGC website, www.ugc.gov.in. Noncompliance of the requirements and conditions prescribed in the said Regulations shall attract action as per Clause -13 of the UGC (Conferment of Autonomous Status Upon Colleges and Measures for Maintenance of Standards in Autonomous Colleges) Regulations, 2023. The college should apply to University Grants Commission for extension of autonomous status at least three months before the completion of autonomy period.

Yours faithfully,

24/04/2024

(Dr. Gopi Chand Merugu)
Deputy Secretary

Cont..

Autonomous Status

Governing Body Meeting

Academic Council Meeting

Autonomous Status

Board of Studies Meeting of Departments

FYUGP

4 Year UG Programme Started

New Courses

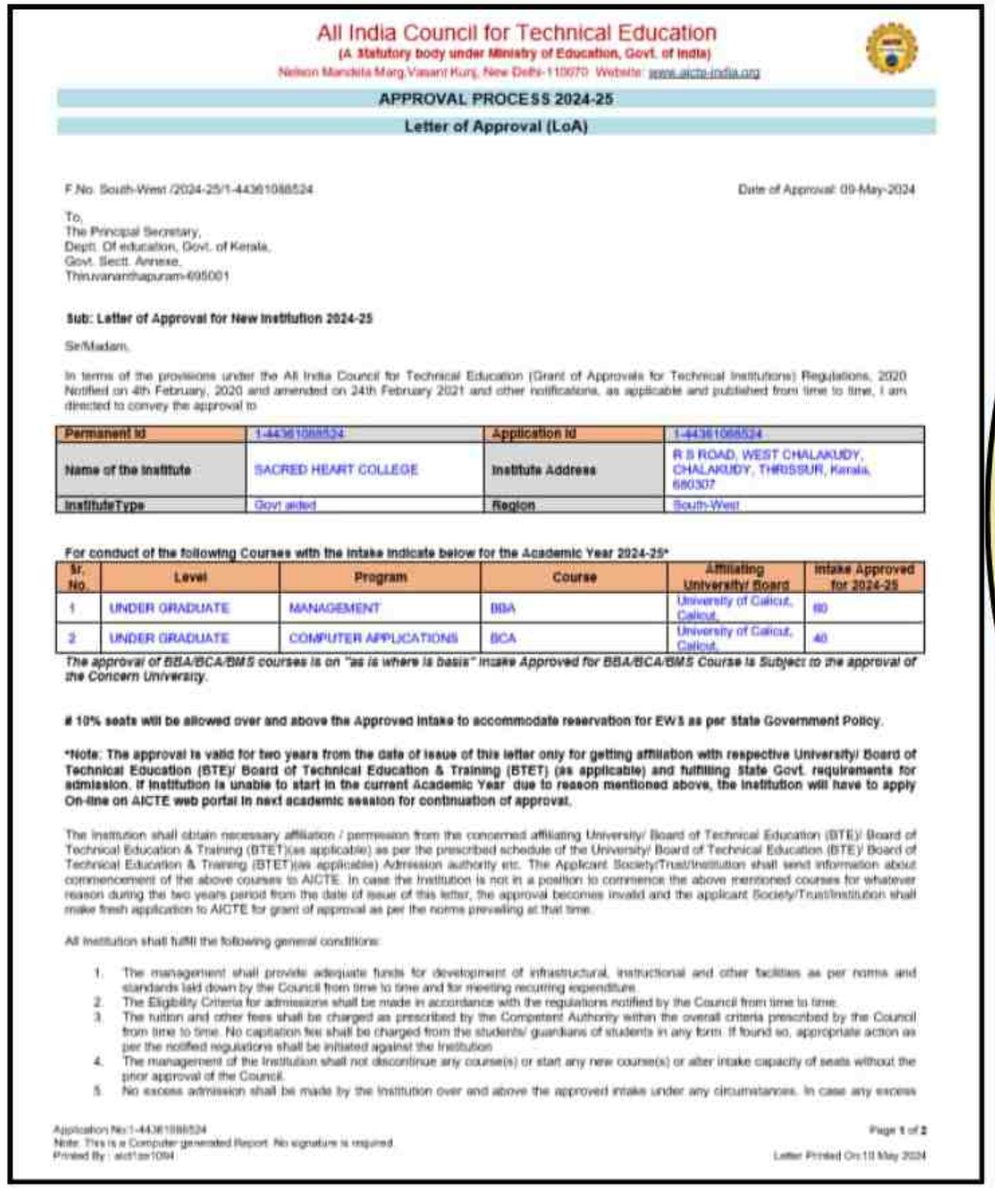

All India Council for Technical Education
(A Statutory body under Ministry of Education, Govt. of India)
Nelson Mandela Marg,Vasant Kunj, New Delhi-110070 Website: www.aicte-india.org

APPROVAL PROCESS 2024-25

Letter of Approval (LoA)

F.No. South-West /2024-25/1-44361088524

Date of Approval: 09-May-2024

To,
The Principal Secretary,
Deptt. Of education, Govt. of Kerala,
Govt. Sectt. Annexe,
Thiruvananthapuram-695001

Sub: Letter of Approval for New Institution 2024-25

Sir/Madam,

In terms of the provisions under the All India Council for Technical Education (Grant of Approvals for Technical Institutions) Regulations, 2020 Notified on 4th February, 2020 and amended on 24th February 2021 and other notifications, as applicable and published from time to time, I am directed to convey the approval to

Permanent Id	1-44361088524	**Application Id**	1-44361088524
Name of the Institute	SACRED HEART COLLEGE	**Institute Address**	R S ROAD, WEST CHALAKUDY, CHALAKUDY, THRISSUR, Kerala, 680307
InstituteType	Govt aided	**Region**	South-West

For conduct of the following Courses with the intake indicate below for the Academic Year 2024-25*

Sr. No.	Level	Program	Course	Affiliating University/ Board	Intake Approved for 2024-25
1	UNDER GRADUATE	MANAGEMENT	BBA	University of Calicut, Calicut.	60
2	UNDER GRADUATE	COMPUTER APPLICATIONS	BCA	University of Calicut, Calicut.	40

The approval of BBA/BCA/BMS courses is on "as is where is basis" Intake Approved for BBA/BCA/BMS Course is Subject to the approval of the Concern University.

 # 10% seats will be allowed over and above the Approved intake to accommodate reservation for EWS as per State Government Policy.

***Note: The approval is valid for two years from the date of issue of this letter only for getting affiliation with respective University/ Board of Technical Education (BTE)/ Board of Technical Education & Training (BTET) (as applicable) and fulfilling State Govt. requirements for admission. If institution is unable to start in the current Academic Year due to reason mentioned above, the institution will have to apply On-line on AICTE web portal in next academic session for continuation of approval.**

The Institution shall obtain necessary affiliation / permission from the concerned affiliating University/ Board of Technical Education (BTE)/ Board of Technical Education & Training (BTET)(as applicable) as per the prescribed schedule of the University/ Board of Technical Education (BTE)/ Board of Technical Education & Training (BTET)(as applicable) Admission authority etc. The Applicant Society/Trust/Institution shall send information about commencement of the above courses to AICTE. In case the Institution is not in a position to commence the above mentioned courses for whatever reason during the two years period from the date of issue of this letter, the approval becomes invalid and the applicant Society/Trust/Institution shall make fresh application to AICTE for grant of approval as per the norms prevailing at that time.

All Institution shall fulfill the following general conditions:

1. The management shall provide adequate funds for development of infrastructural, instructional and other facilities as per norms and standards laid down by the Council from time to time and for meeting recurring expenditure.
2. The Eligibility Criteria for admissions shall be made in accordance with the regulations notified by the Council from time to time.
3. The tuition and other fees shall be charged as prescribed by the Competent Authority within the overall criteria prescribed by the Council from time to time. No capitation fee shall be charged from the students/ guardians of students in any form. If found so, appropriate action as per the notified regulations shall be initiated against the Institution.
4. The management of the Institution shall not discontinue any course(s) or start any new course(s) or alter intake capacity of seats without the prior approval of the Council.
5. No excess admission shall be made by the Institution over and above the approved intake under any circumstances. In case any excess

Application No:1-44361088524
Note: This is a Computer generated Report. No signature is required.
Printed By : aicf1ar1094

Page 1 of 2

Letter Printed On:10 May 2024

BBA & BCA

Autonomous Status

First Exam Result Published

IIC

Ministry of Education
Government of India

MoE's INNOVATION CELL
(GOVERNMENT OF INDIA)

INSTITUTION'S INNOVATION COUNCIL

CERTIFICATE

Institution's Innovation Council (IIC) established at

SACRED HEART COLLEGE, CHALAKKUDY, Thrissur

had undertaken various activities prescribed by Innovation Cell, Ministry of Education, Govt. of India to promote Innovation and Start-up in campus during the IIC calendar year 2023-24.

Prof. TG Sitharam
Chairman
Aicte

Dr. Abhay Jere
Chief Innovation Officer
MOE, Innovation Cell

Mr. Dipan Sahu
Assistant Innovation Director
MOE, Innovation Cell

Certificate No : 6331

Issued On : 2025-01-16

Institution Innovation Council acheived 3 star Certificate

SWAYAM Local Chapter

SACRED HEART COLLEGE | CHALAKUDY

AUTONOMOUS | **GOVT. AIDED WOMEN'S COLLEGE**

RE-ACCREDITED BY NAAC WITH A+ GRADE IN 2023 (4th CYCLE)

Affiliated to the University of Calicut , Kerala

Estd. 1980

swayam

Local Chapter

Local Chapter ID (LC ID): 6835

M ' POWER SH

Retiring from Service

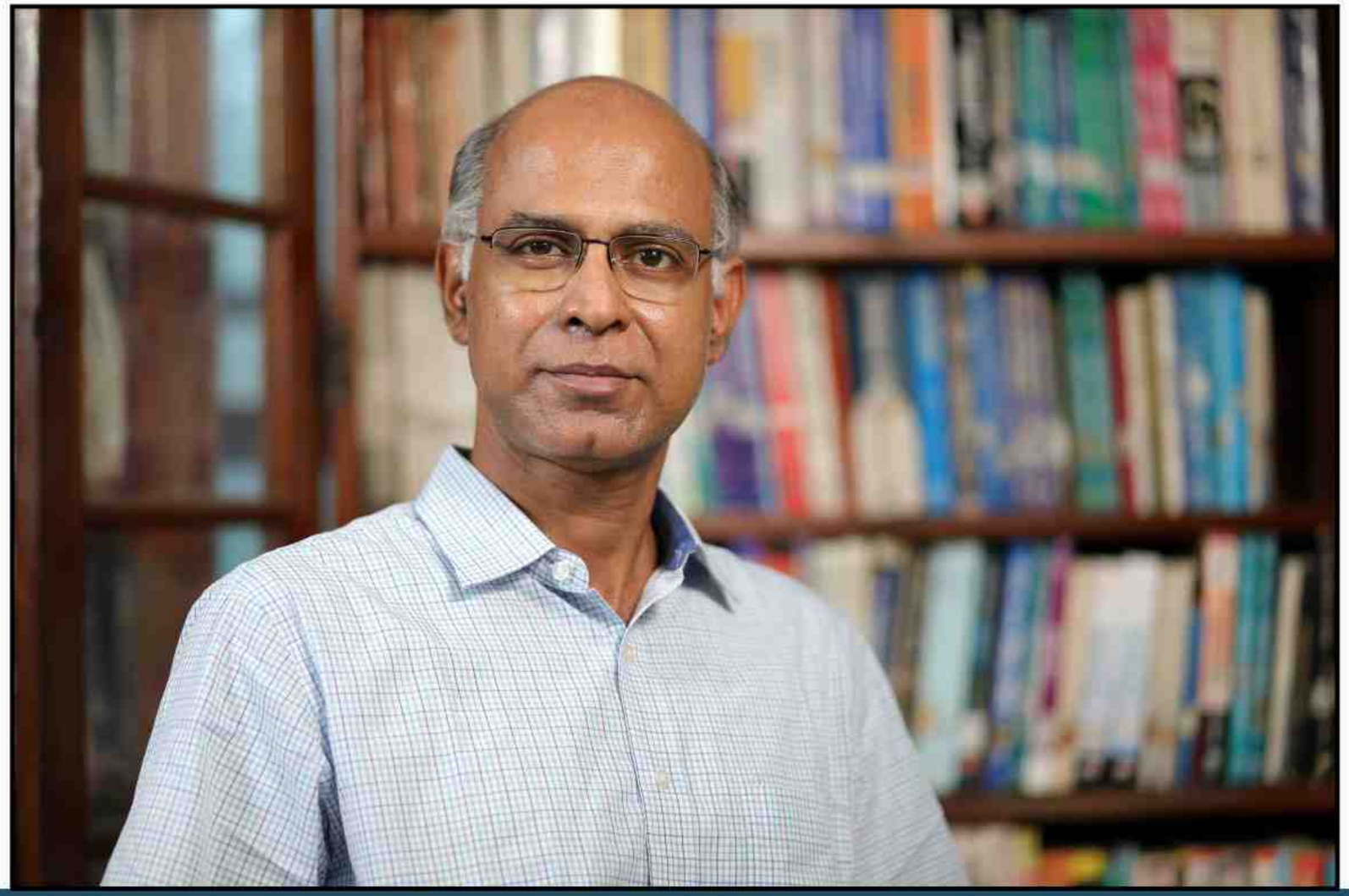

Prof. Dr. Chacko Jose P

(Former HoD, Department of Economics, Sacred Heart College (Autonomous), Principal, St. Aloysius College, Elthuruth)

"Congratulations on a well-deserved retirement! Here's to the freedom to follow your passions"

Faculty Accomplishments

Dr. Jisha Jose Panackal
Department of Computer Science

Dr. Liby Leo Akkara
Department of Psychology

Dr. Madhuri Menon
Department of Zoology

Rank Holder

Aswathy K.J

7th Rank

M.Sc. Computer Science, University of Calicut

Placements

2024 Passing-Out Batch

Neha James

Shahima Azad

Abhirami K S

Shifa E.S

Liya Ouseph

Neha Biju

Efriya Joseph

Secured placement at Tata Consultancy Services (TCS)

Placements

2024 Passing-Out Batch

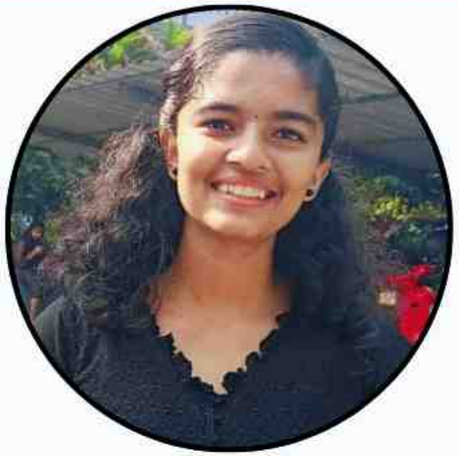

Lena Mary

Ann Mariya Joy

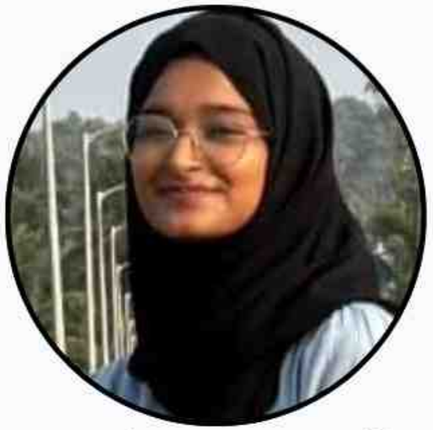

Fathima Nidha

Christy John

Sana Fathima

Gayathri

Akshara Unnikrishnan

Mariya Davis

Secured placement at Tata Consultancy Services (TCS)

Placements

2024 Passing-Out Batch

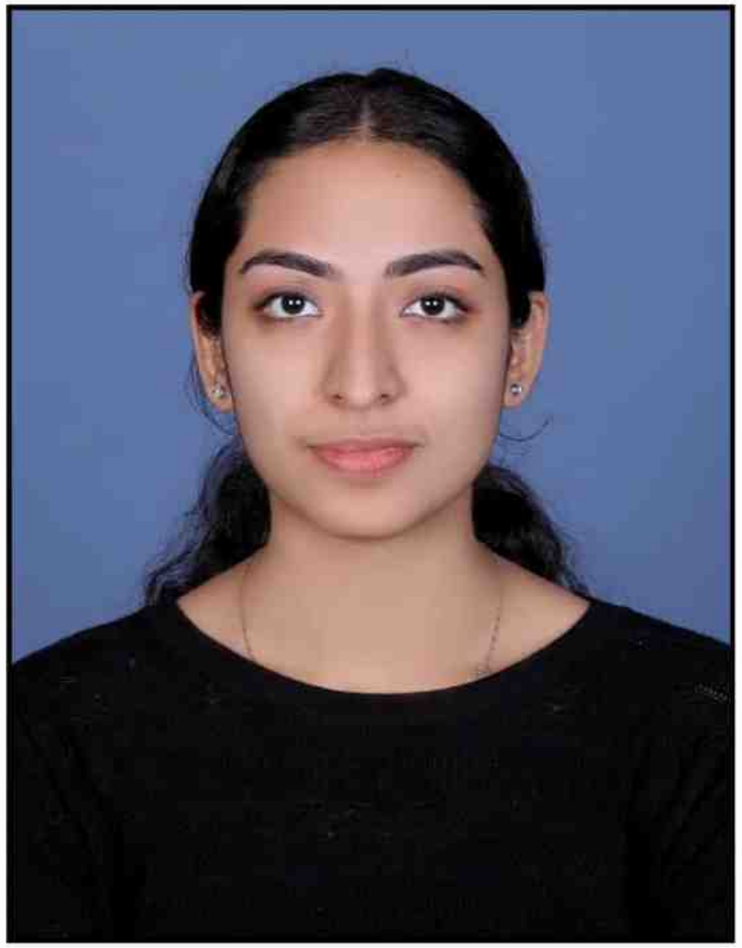

Anna Julia B Veliyan secured placement at 4Care International as Operations and Project Manager

Placements

2025 Passing-Out Batch

Nandhana Unnikrishnan

Arathy Sajeev

Secured placement at Tata Consultancy Services (TCS)

Placements

2025 Passing-Out Batch

Secured placement at various companies through Mahindra Job Utsav

Sports Achievements

College Cycling Team

Sports Achievements

College Basketball Team

College Drop Roball Team

Sports Achievements

College Korfball Team

College Fistball Team

Individual Sports Achievements

Aleena Antony
(I MA Economics)

Sisira P
(II BA History)

Helen Joy
(I BSc Physics)

Diya Neelim Rasool
(III IMSC Psychology)

Dance Team Achievements

Team Achievements

manorama ONLINE

WEDNESDAY, MAR 6, 2024 | TODAY'S E-PAPER

വനിതാദിനം: ഇന്റർകോളേജിയേറ്റ് മീറ്റ് 'എംപവർ ഹെർ': സേക്രട്ട് ഹാർട്ട് ചാലക്കുടി ഓവറോൾ ചാംപ്യൻ

മനോരമ ലേഖിക

Published: March 06 , 2024 08:49 PM IST

Overall championship in the State-Level Intercollegiate Meet- "Empower Her"

DZONE Individual Achievements

Niya Sheril
III BA English

Devika A J
III BA Economics

Keerthana S
I BCom Finance

Gauri Nandanan
III BA English

Individual Achievements

Ms. Siya Santhosh,
III IMSc Psychology

Ms.Varsha Wilson K
II BA History

National team members of AICUF

Proud Moment

Prof.(Dr.) Sr. Irene was honored with Sander K Thomas memorial educational award for the best educational institution in the district, presented by Hon' ble Minister P. Rajeev

Proud Moment

Prof.(Dr.) Sr. Irene received the Care Kerala Foundation Award from Hon'ble Minister Adv. K Rajan

Proud Moment

NAAC visit to Haldia Government College,West Bengal

Proud Moment

NAAC Visit to M.B.C. Govt. Girls College, Barmer, Rajasthan

Proud Moment

Hearty Congratulations dear sister for being NAAC Peer Member of Jharkhand College

धनबाद, गुरुवार 05 दिसंबर 2024 **06**

तीन सदस्यीय नैक की टीम ने झारखंड कॉलेज का किया निरीक्षण

विरेन्द्र कुमार सिन्हा।आवाज/डेज

डुमरी:राष्ट्रीय मुल्यांकन एवं प्रत्यायन परिषद (नैक) की तीन सदस्यीय टीम 4 और 5 अपनी रिपोर्ट तैयार की।इस रिपोर्ट के आधार पर ही कॉलेज को ग्रेड दिया जाएगा। पहले दिन नैक की टीम ने

तीन सदस्यीय नैक की टीम ने झारखंड कॉलेज का किया निरीक्षण

विरेन्द्र कुमार सिन्हा

निरीक्षण टीम के माननीय सदस्यगण

डुमरी।राष्ट्रीय मुल्यांकन एवं प्रत्यायन परिषद (नैक) की तीन सदस्यीय टीम 4 और 5 दिसंबर को झारखंड कॉलेज डुमरी में शैक्षणिक,उपलब्ध संसाधनों, छात्र गतिविधि,शिक्षक क्वालिटी जैसे विभिन्न बिंदुओं पर जांच की।जांच सह निरीक्षण करने के लिए पहुंची टीम की अगुवाई चेयर पर्सन डॉ एस आर्मस्ट्रांग चेयर्ड फारूक शाह जम्मू कश्मीर एवं रीना इलायाचान केरल ने किया।टीम दो दिनों तक इंटर कॉलेज का निरीक्षण कर अपनी रिपोर्ट तैयार की।इस रिपोर्ट के आधार पर ही कॉलेज को ग्रेड दिया जाएगा।पहले दिन नैक की टीम ने कॉलेज के सभी विभाग प्रमुखों के साथ बैठक की।उसके बाद कॉलेज में मूलभूत सुविधाओं,खेल गतिविधियों,गृह विज्ञान विभाग,गणित,इकोनॉमिक्स, हिन्दी,अंग्रेजी,राजनीतिक विज्ञान, कॉमर्स विभागों का निरीक्षण करते हुए इन विभागों से पिछले पांच साल में कितने विद्यार्थी पास आउट हुए और उन बच्चों ने क्या उपलब्धियां हासिल की,इसका रिकार्ड जांच किया। वहीं कॉलेज प्राचार्यको के साथ बैठक कर कई दिशा निर्देश दिए।इसके पूर्व टीम के कॉलेज पहुंचने पर एनसीसी कैडेटों द्वारा गॉड ऑफ ऑनर दिया गया।इस दौरान कॉलेज प्राचार्य प्रो पीके सिन्हा,डा मुनिलाल ठाकुर,डा सुजीत माथुर,डा बीएन प्रसाद,प्रो मनोज सिंह,प्रो शंकर ठाकुर,प्रो घनश्याम यादव,प्रो आरके सिंह,प्रो राजेश प्रसाद,प्रो उमाशंकर राय,प्रो ताजेश्वर नायक,प्रो अमिता मिश्रा,कैलाश चौधरी,रवि कुमार सिन्हा आदि सहित सभी शिक्षक एवं शिक्षिकेत्तरकर्मी उपस्थित थे।

Hearty Congratulations dear sister for being NAAC Peer Member of Jharkhand College

NAAC Visit to Jharkhand College, Ghutwali , Jharkhand

Proud Moment

NAAC Visit to Bharathidasan Government College for Women (Autonomous) Pondicherry

Proud Moment

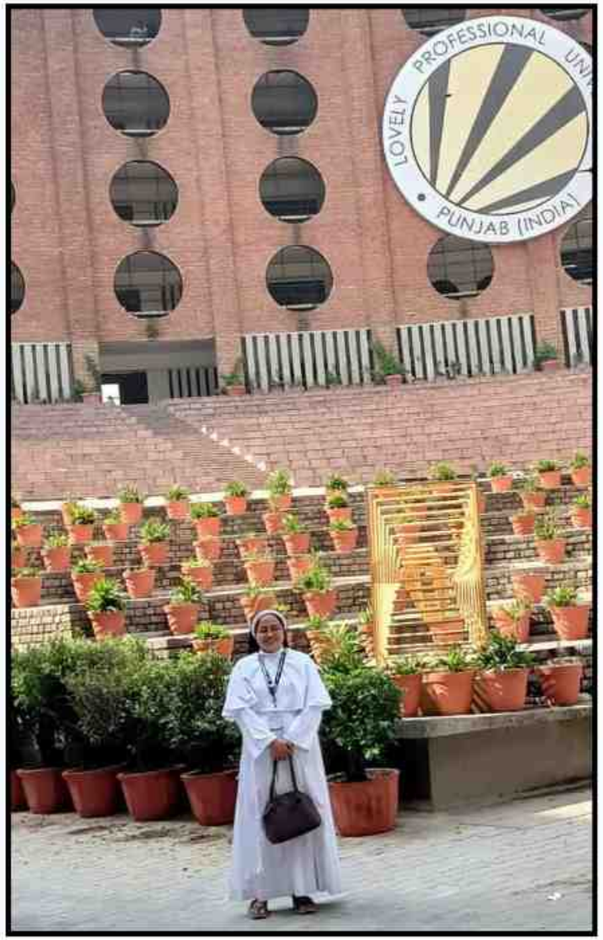

Attended Xavier Board Annual General Body Meeting 2024 at Trinity College, Jalandhar, Punjab

Proud Moment

Attended Agri Business Expo 2024

INTERNAL QUALITY ASSURANCE CELL (IQAC)

IQAC Initiatives

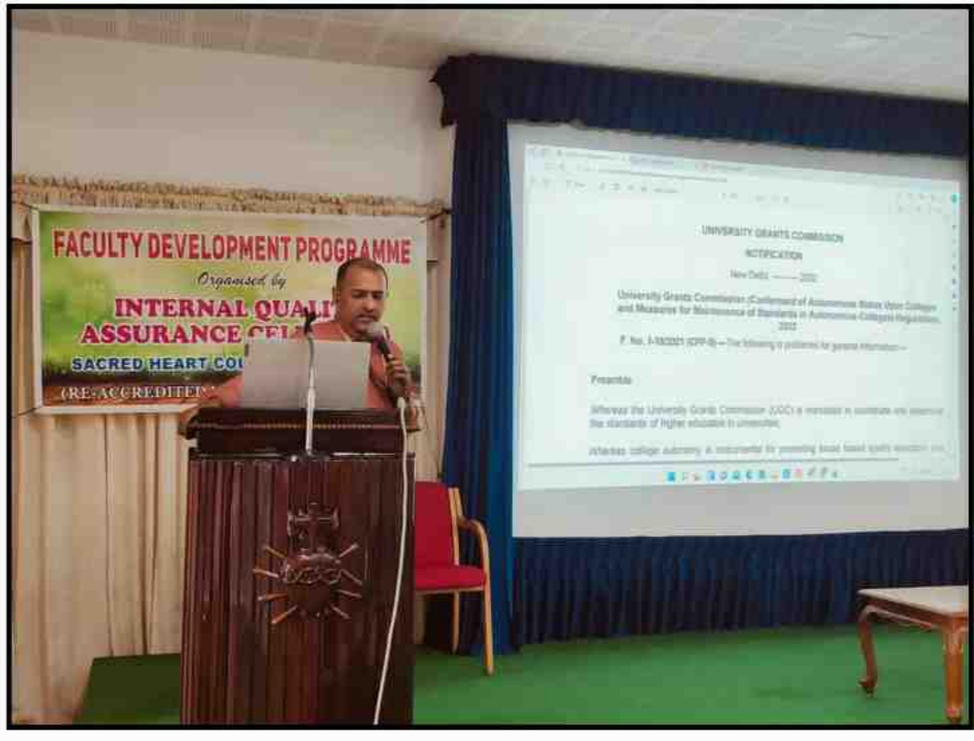

Faculty Development Programme: "Empowering Academia: Navigating the Path to Autonomy"

Seminar on"Empower Your Independence: College Autonomy Preparation"

IQAC Initiatives

Seminar on Navigating the Policies and Guidelines of FYUGP

Seminar on "Pathway to Autonomy: Procedures and Protocols for Institutional Preparation"

IQAC Initiatives

Workshop on "Outcome-Based Education (OBE)"

Seminar on "Expanding the Horizon of Research for Academic Excellence"

IQAC Initiatives

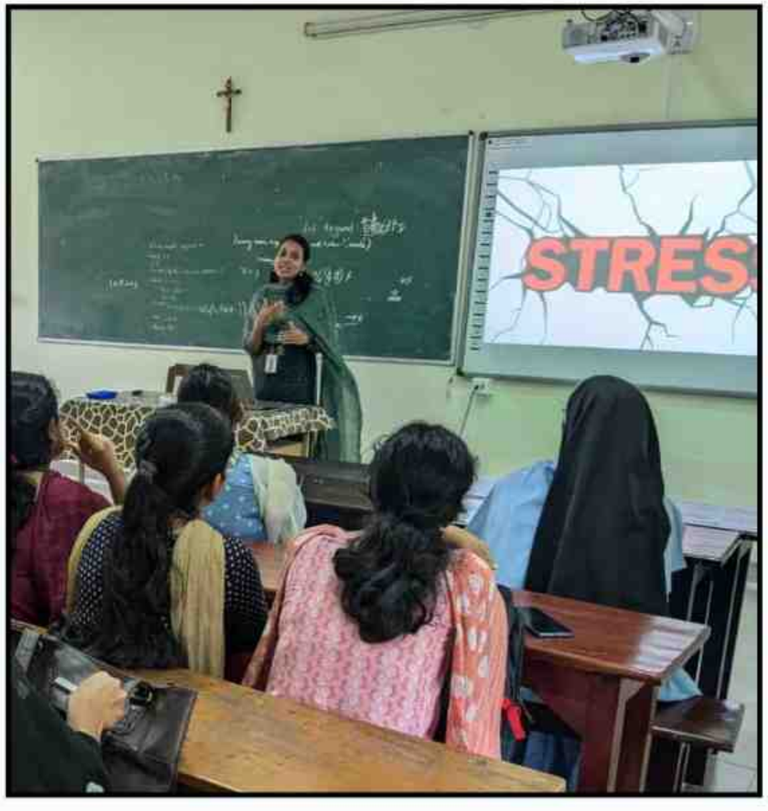

Heartian Colloquium

IQAC Initiatives

Hands-on Training on Outcome-Based Education (OBE) in collaboration with Linways

IQAC Initiatives

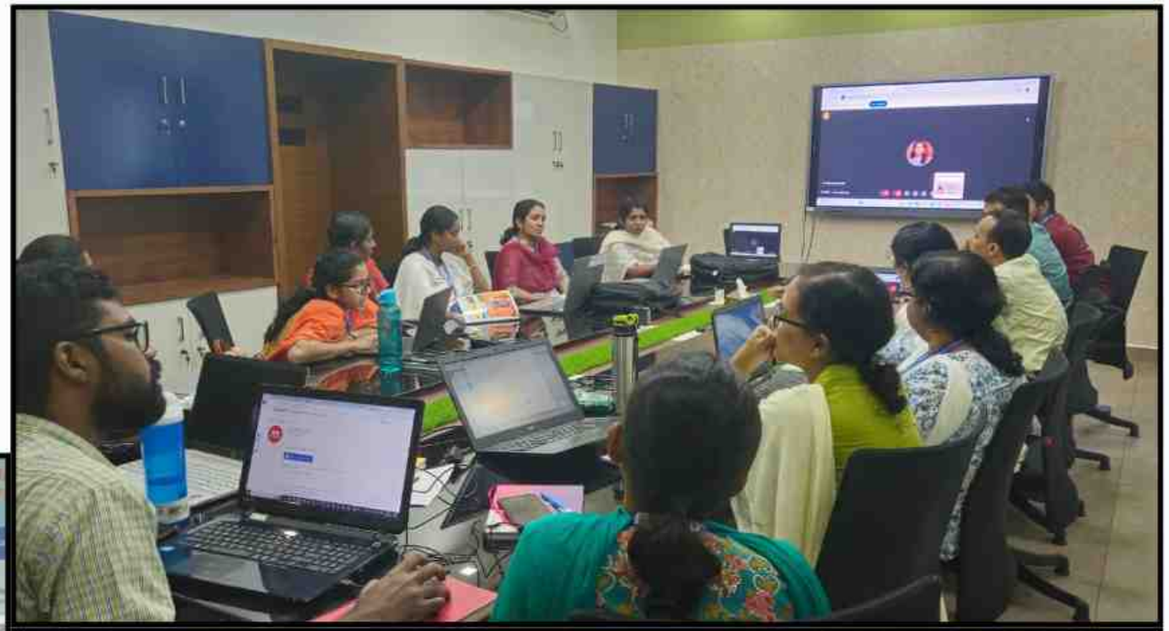

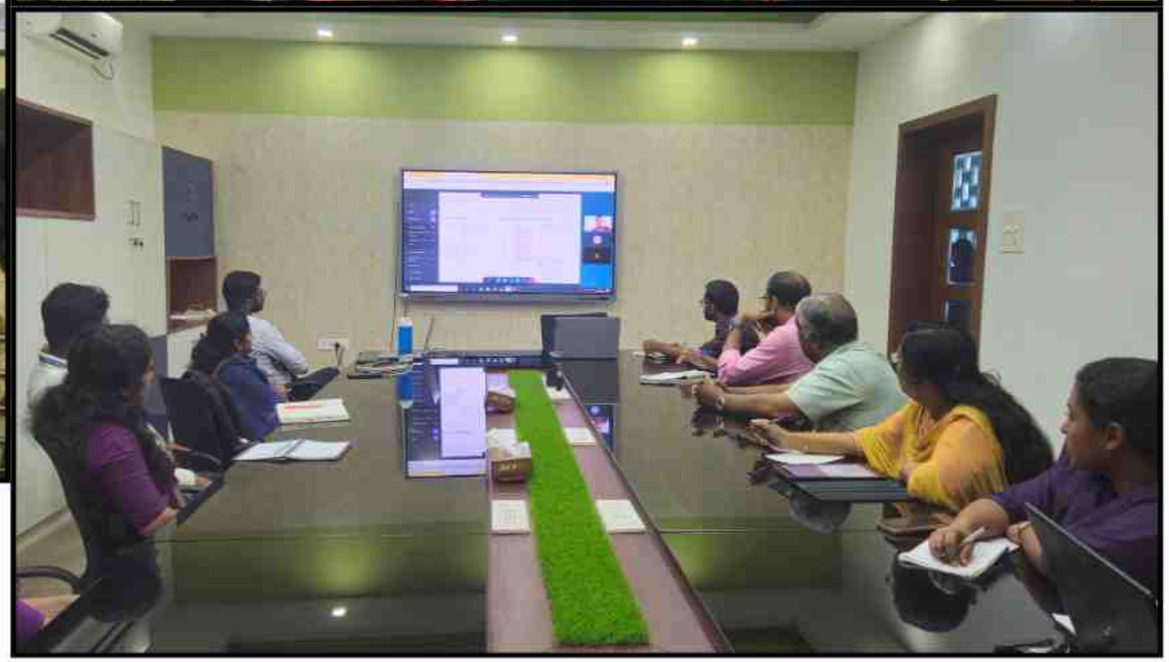

Training sessions on AMS system in collaboration with Linways

IQAC Initiatives

Financial awareness sessions by SBI &SIB

ZOOLOGY

Department of Zoology

World Cancer Day

Talk on “Menstrual Hygiene”

Department of Zoology

"Sustainable Comfort:Redefining Period Care"

Seminar on Prolife

Department of Zoology

Zoology Association Inauguration

Talk on "Ayurveda for Wellness"

Department of Zoology

Free Medical Camp

One day workshop at Vita Genomics

Department of Zoology

Faculty Achievements

Dr. Madhuri Menon

ECONOMICS

Department of Economics

Association Inauguration

Department of Economics

Seminar on "Smart Money Moves for Women: Empowering Financial Independence"

National Seminar on Viksit Bharat@2047 & Union Budget 2024-25

Department of Economics

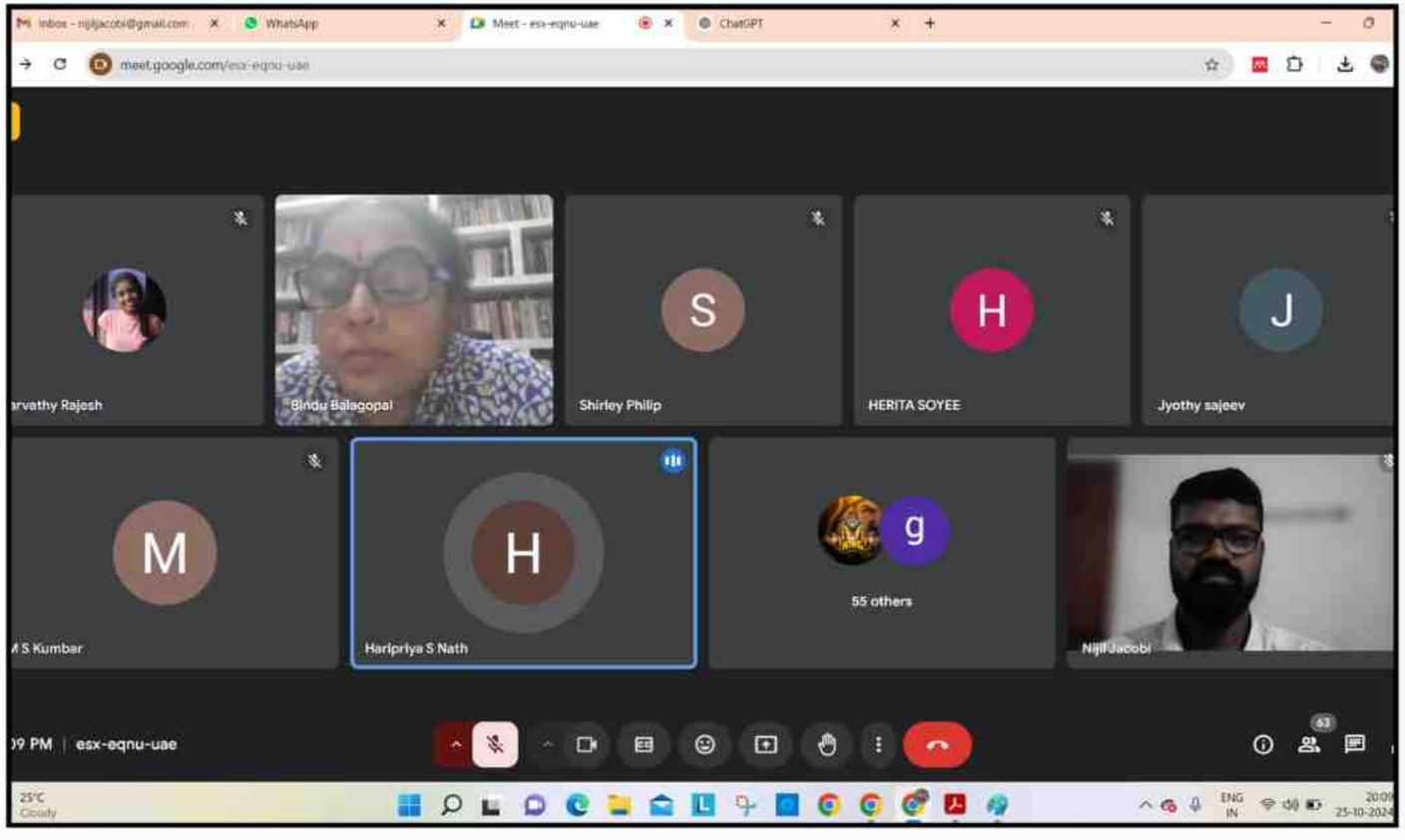

Financial Awareness Programme for Women Faculty Members

Invited Talk in Honour of Rev. Sr. Ritty Paul

Department of Economics

Quiz Competition on Stock Market

EcoWise: Crafting a Greener Tomorrow
Paper Bag Making Workshop

Department of Economics

Alumni Interaction Session

Study Tour

Department of Economics

Student Achievements

Avani Babu
I BA Economics

Parvathy Rajesh
I BA Economics

Department of Economics

Faculty Achievements

Mr. Nijil Jacobi

Ms. Haripriya S Nath

Ms. Anju PB

PHYSICS

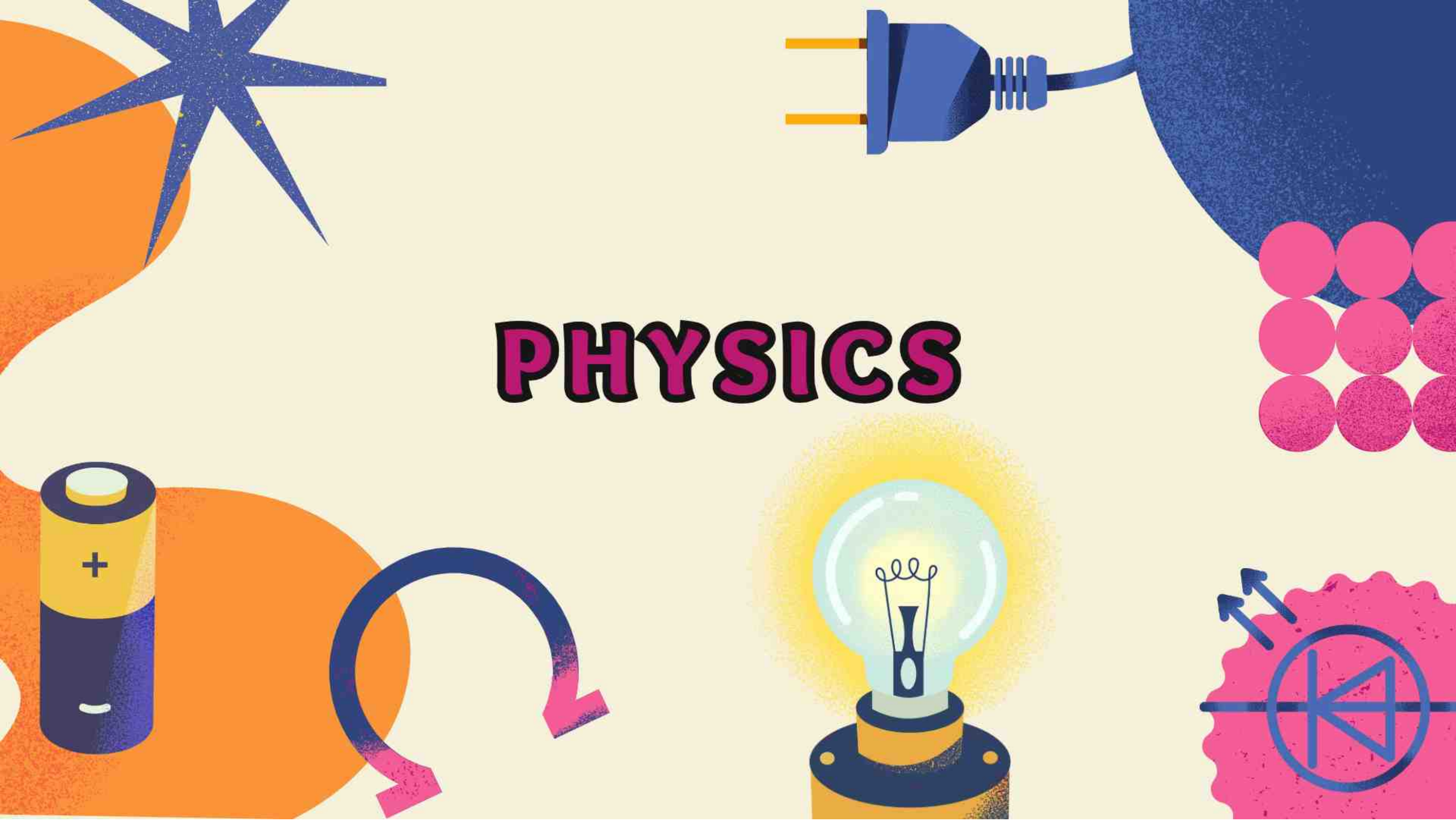

Department of Physics

Physics Association Inauguration

Career Guidance Session on "Science Education in the Digital Age: Opportunities and Innovations."

Department of Physics

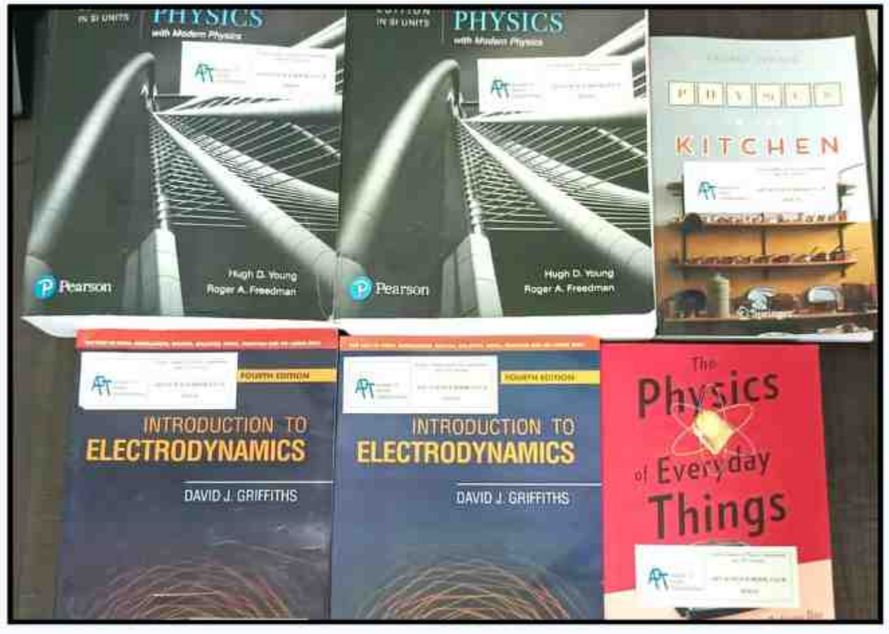

Workshop for college teachers on CU-FYUGP BSc. Physics Honours Practical Experiments

Department of Physics selected for the Academy of Physics Teachers(APT), Kerala Science Book Club 2024

Department of Physics

National Space Day

World Space Week

Department of Physics

Seminar on "Global Energy Crisis and its Role in Climate Change

Webinar on "Introduction to Material Analysis Techniques"

Department of Physics

Power Quiz

Visit to Cochin University of Science and Technology (CUSAT), Kochi

Department of Physics

Skywatch Sessions

Department of Physics

Student Achievements

S. M. Chinda qualified for the CUET-PG entrance exam

Department of Physics

Faculty Achievements

Dr. Nijo Varghese

Dr. Sreeram P R

CHEMISTRY

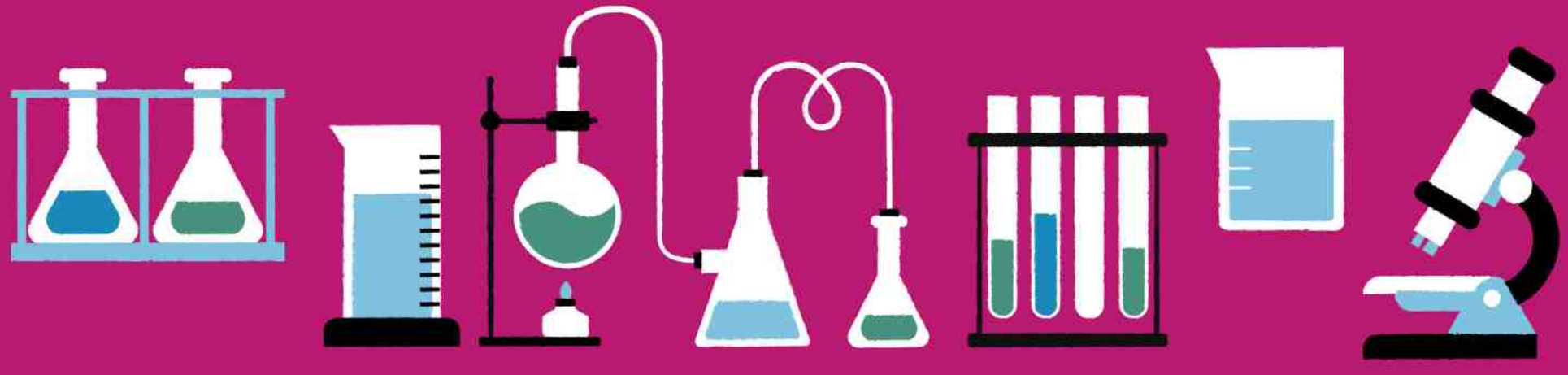

Department of Chemistry

Seminar on "Preparation and commercial aspects of hygiene products"

Chemistry Quiz- 2024

Department of Chemistry

Inauguration of Chemistry Association
2024-25

Chem Spell -2025

Department of Chemistry

Seminar on "The Science of Inquiry: Research Methods Across Disciplines"

Orientation Session on Medical Coding

Department of Chemistry

Talk on Intellectual Property Rights

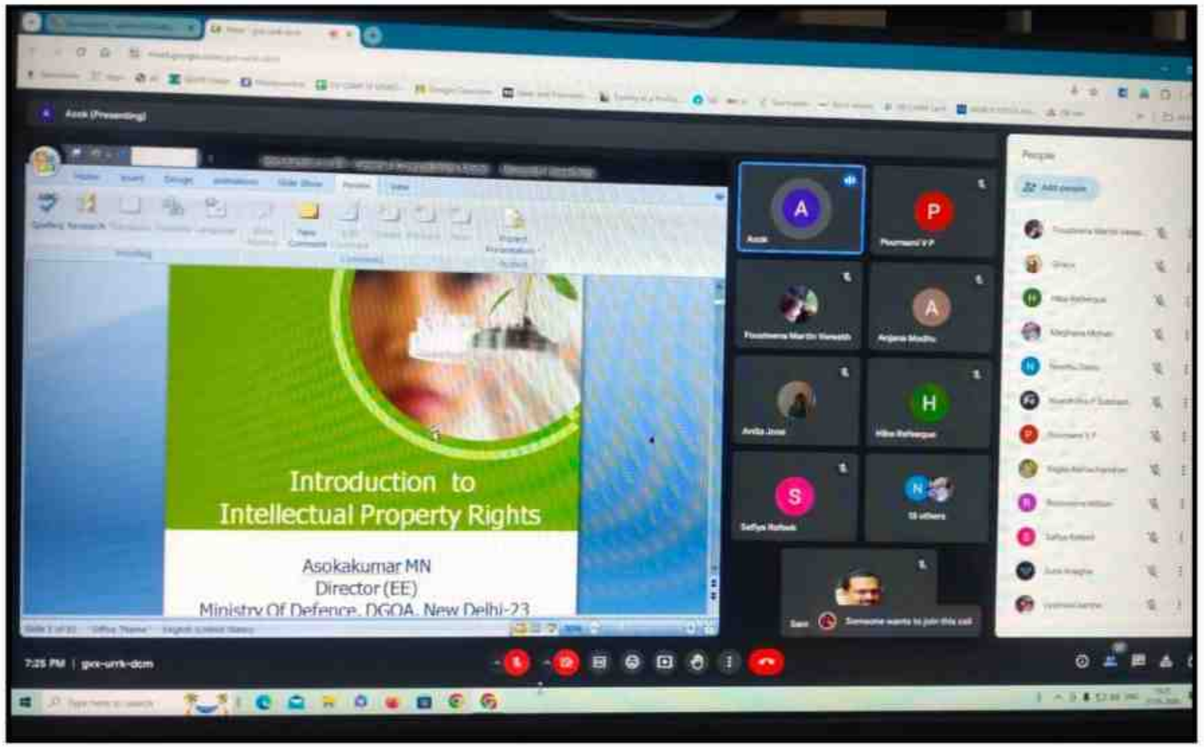

Webinar on promoting innovation and creativity through IPR

Department of Chemistry

Nagasaki Day

National Microwave Oven Day

Department of Chemistry

World Soil Day

World Water Day

Department of Chemistry

Independence Day launch of a tricolour soap

Fire and Safety Measures Demonstration

Department of Chemistry

Seminar on "How to Pursue Your Goals Towards Research"

Water Analysis

Department of Chemistry

Training programme on hygiene product preparation

Department of Chemistry

Hygiene Product Sale

Department of Chemistry

Hygiene Product Sale

Department of Chemistry

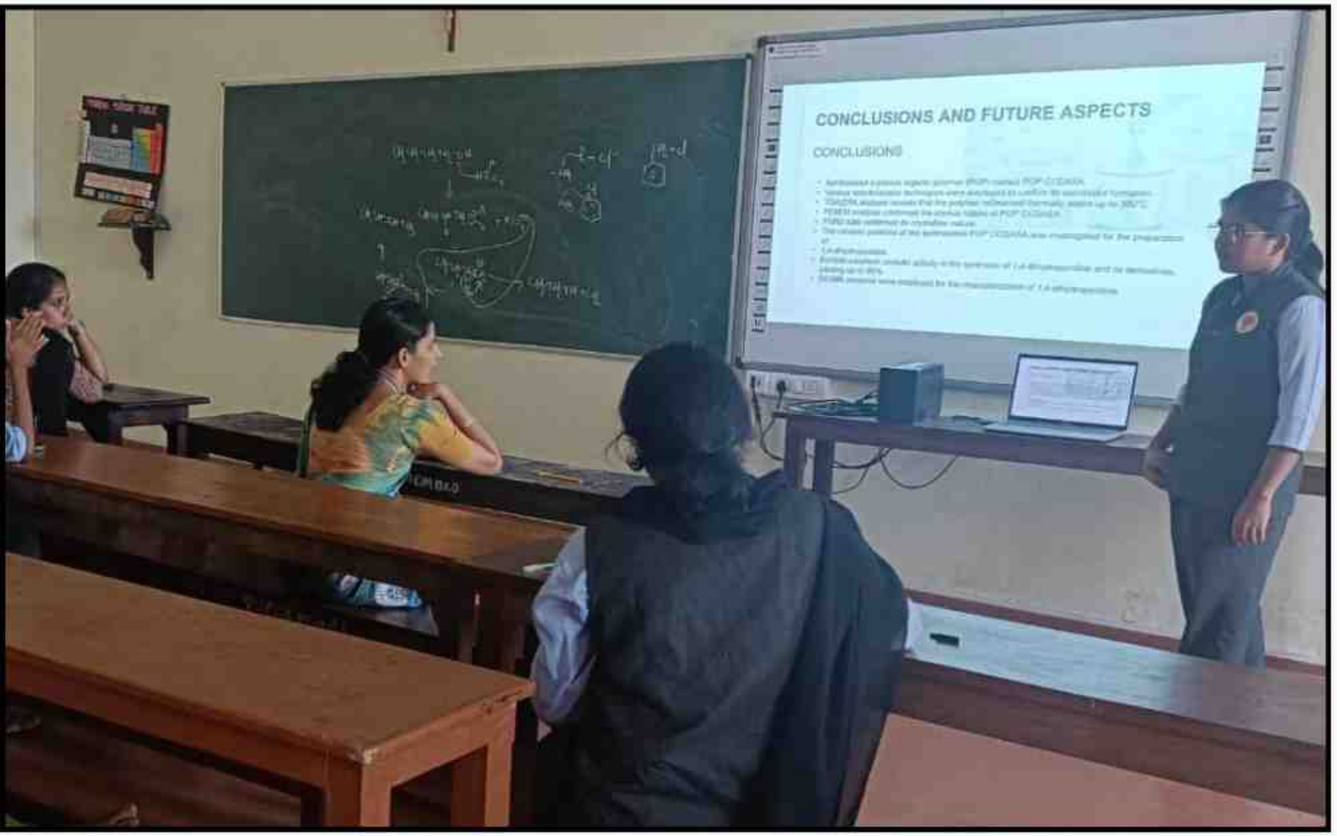

Student Seminar Presentation Series

Department of Chemistry

Alumnae Interaction Series

Department of Chemistry

Visit to CUSAT

Exposure visit to Thomson Pipes

Department of Chemistry

Student Achievement

Ms. Nourin K P

HISTORY
SPQR

Department of History

History Association Inauguration

Invited talk on Research Methodology: Methodology of Historical Writing

Department of History

Independence Day Celebrations

Gandhi Jayanthi Celebrations

Department of History

Seminar on the History of India's Republic

Poster Exhibition on the 76th Constitution Day

Department of History

Constitution reading session

Artifact Exhibition

Department of History

Visit to Pattanam Excavations

Field Visit to Sakthan Palace, Thrissur

Department of History

Study Tour

Visit to Santhi Bhavan

Department of History

Faculty Achievements

Dr. Meenu Jacob

English

Department of English

Association Inauguration and National Seminar on" Research Trends in English Language and Literature"

Department of English

Seminar and Workshop on "ResearchMethodology"

Reading the Frame: A Critical Analysis of Film Language and Structure

Department of English

Workshop on "Art of Debating"

Lit. Fest Vox Femina

Department of English

SAMANVAYA 2024

Prathibha 2024

Department of English

Research Forum

Certificate Course in Public Speaking and Event Anchoring

Department of English

Visit to old age home

Free Tuition Programme

Department of English

Faculty Achievements

Ms. Noble A Paliath

Dr. Anu Antony

COMMERCE

Department of Commerce

Commerce Association Inauguration

Workshop on Capital Investment Awareness

Department of Commerce

Workshop on Research Methodology

Workshop on "Gateway to Financial Freedom"

Department of Commerce

Commenced Professional Course ACCA

Orientation on 'Tally ERP – 9 & SAP'

Department of Commerce

Programme on Interview Cracking Skills

Business Idea Creation Competition

Department of Commerce

Industrial Visit

Visit to Kerala Agro Business Expo

Department of Commerce

Community Visit

Internship at Invisor Learning

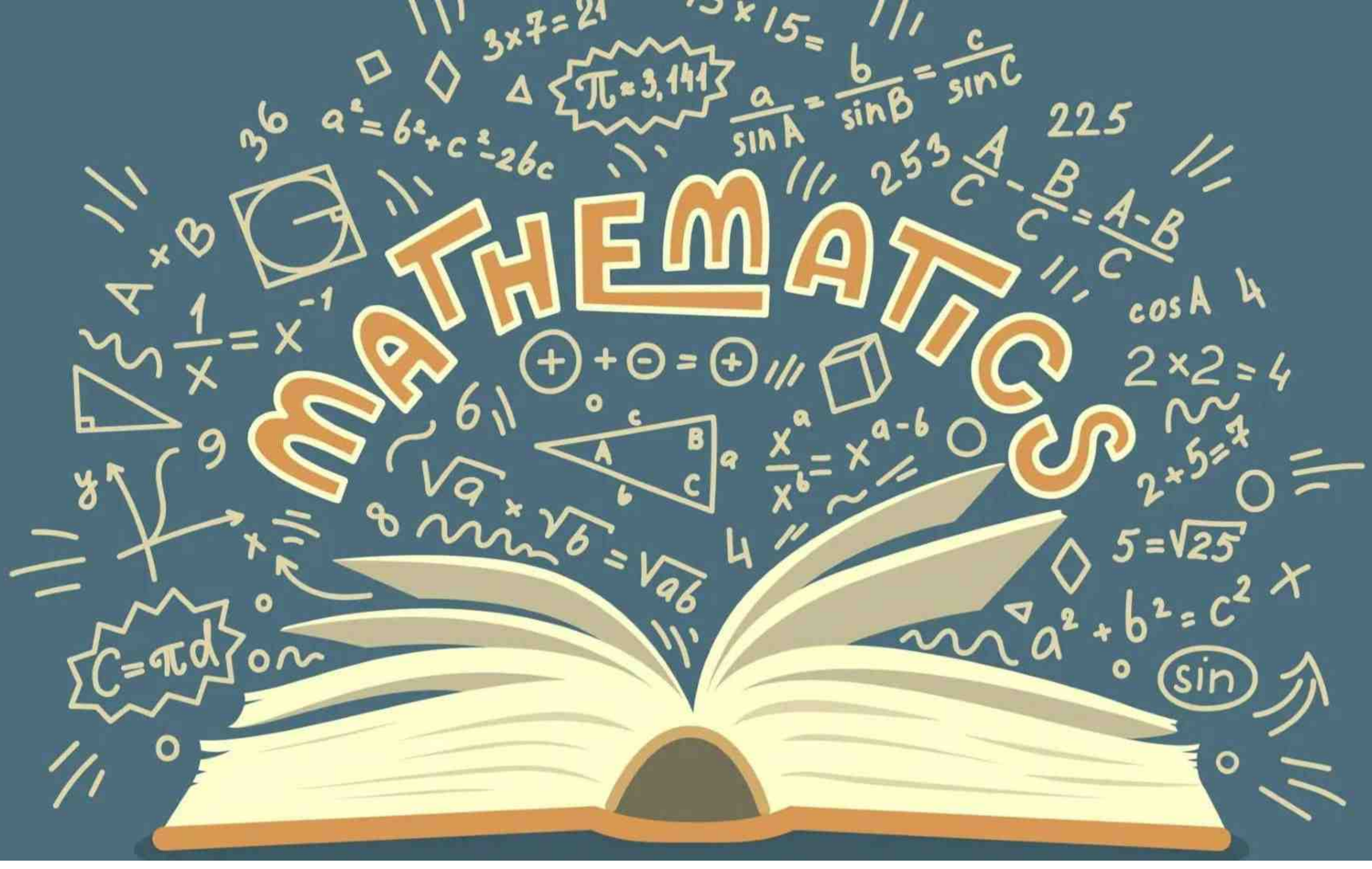
MATHEMATICS
3×7=21
π≈3,141
a²=b²+c²-2bc
225
253
cos A
2×2=4
2+5=7
5=√25
a²+b²=c²
sin
C=πd
√a × √b = √ab

Department of Mathematics

Mathematics Association Inauguration

Session on "Unlocking the Power of AI: Tools to Supercharge Research Projects in Mathematics"

Department of Mathematics

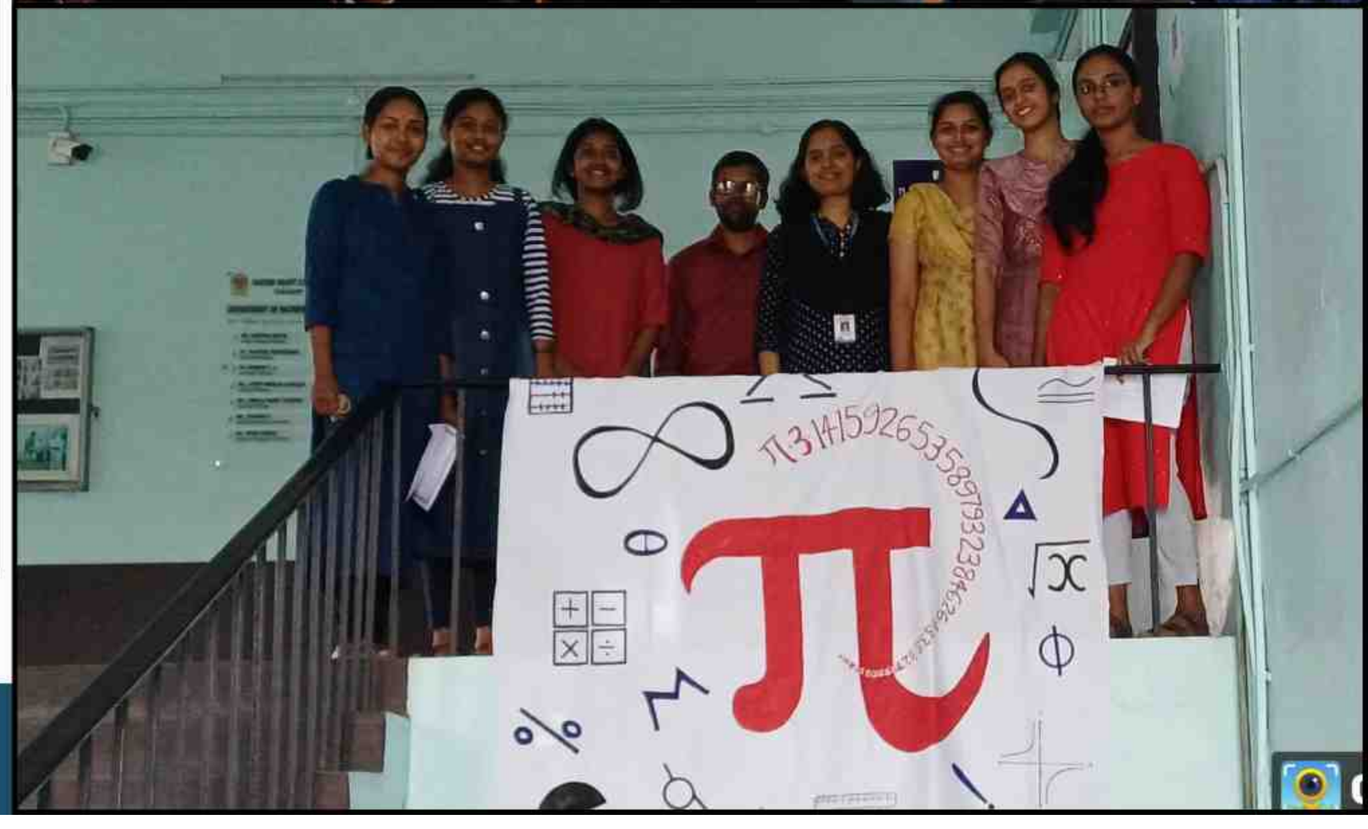

Pi Day Celebrations

Department of Mathematics

National Mathematics Day

Brochure Designing Session

Department of Mathematics Faculty Achievements

Ms. Smitha Davis

Dr. Vijitha Mukundan

Ms. Linet Roslin Antony

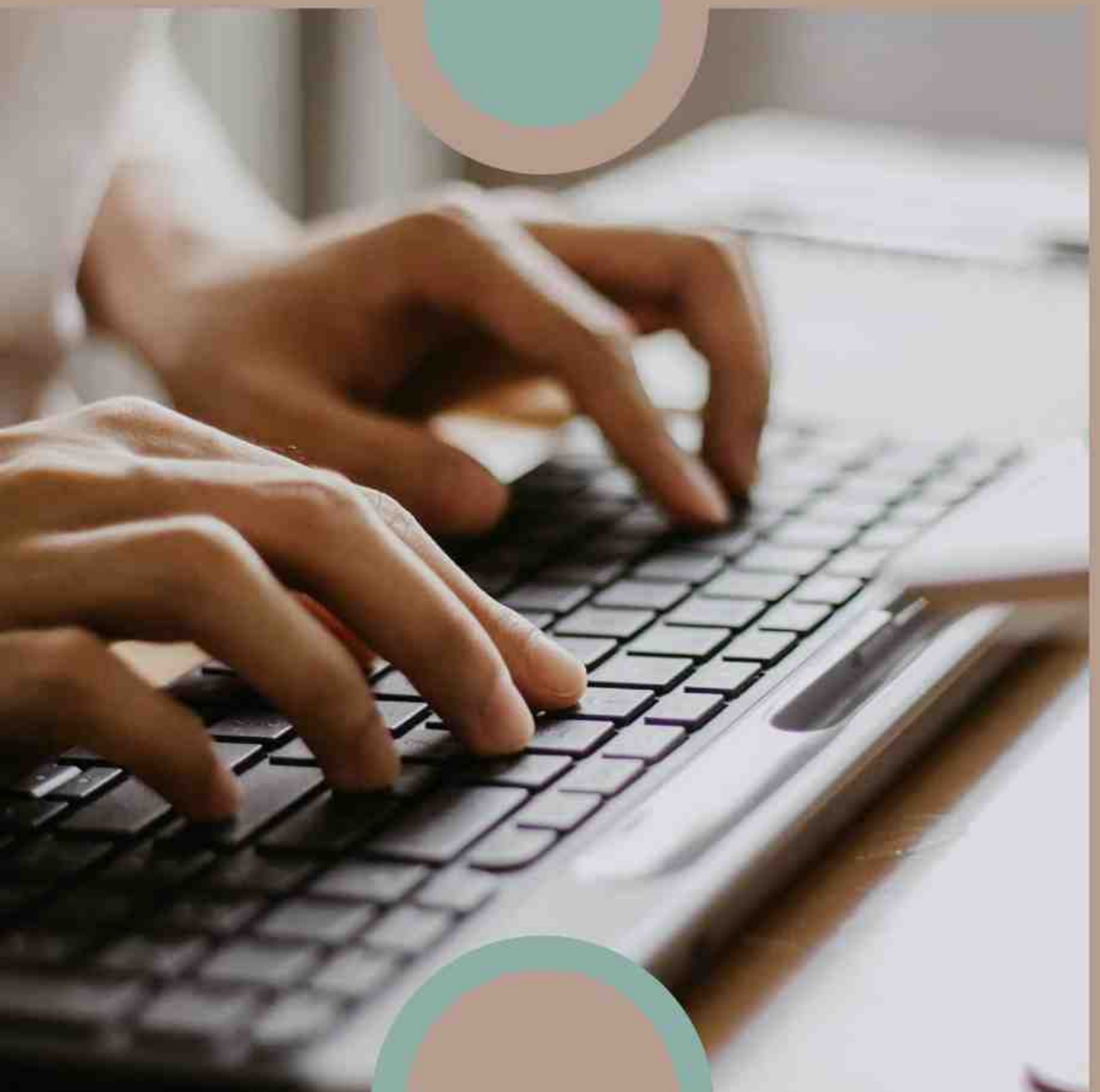

COMPUTER SCIENCE

Department of Computer Science

Association Inauguration

Department of Computer Science

Metacarpal Artery

BYTE BLIZ

Department of Computer Science

Alumni Interaction

Industrial Visit

Department of Computer Science

Faculty Achievements

Dr. Sr. Miranto

Dr. Jisha Jose Panackal

PSYCHOLOGY

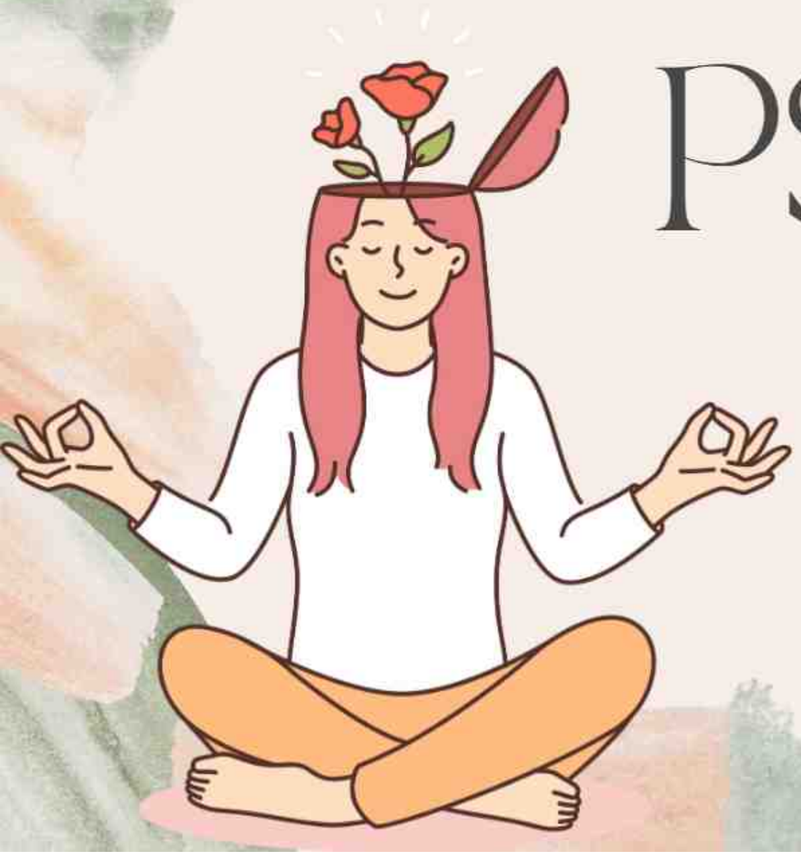

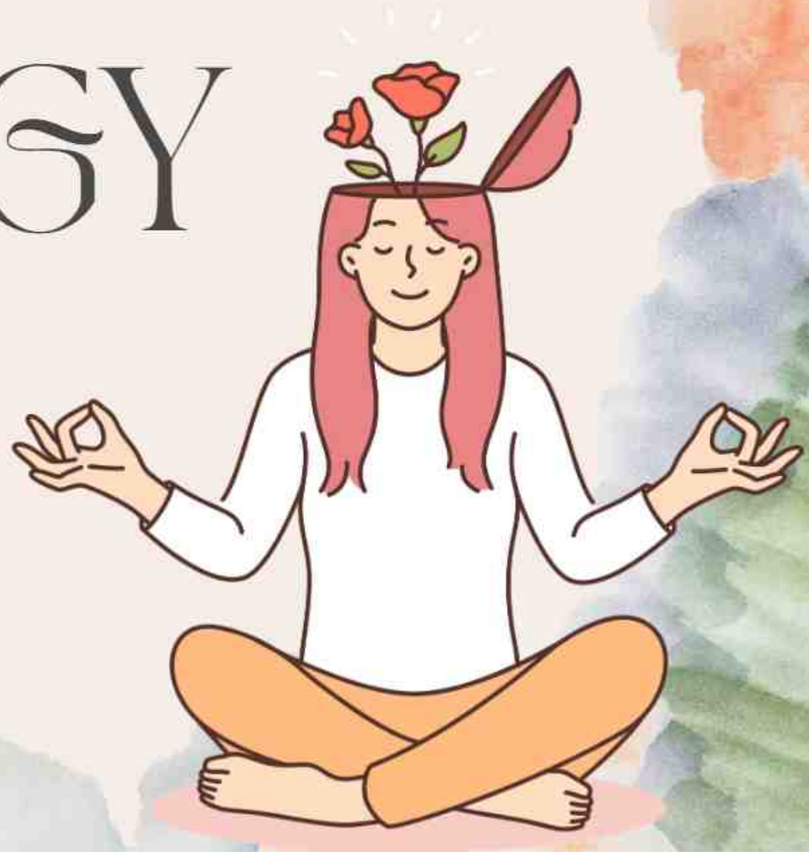

Department of Psychology

Psychology Association Inauguration

Department of Psychology

World Suicide Prevention Day

Department of Psychology

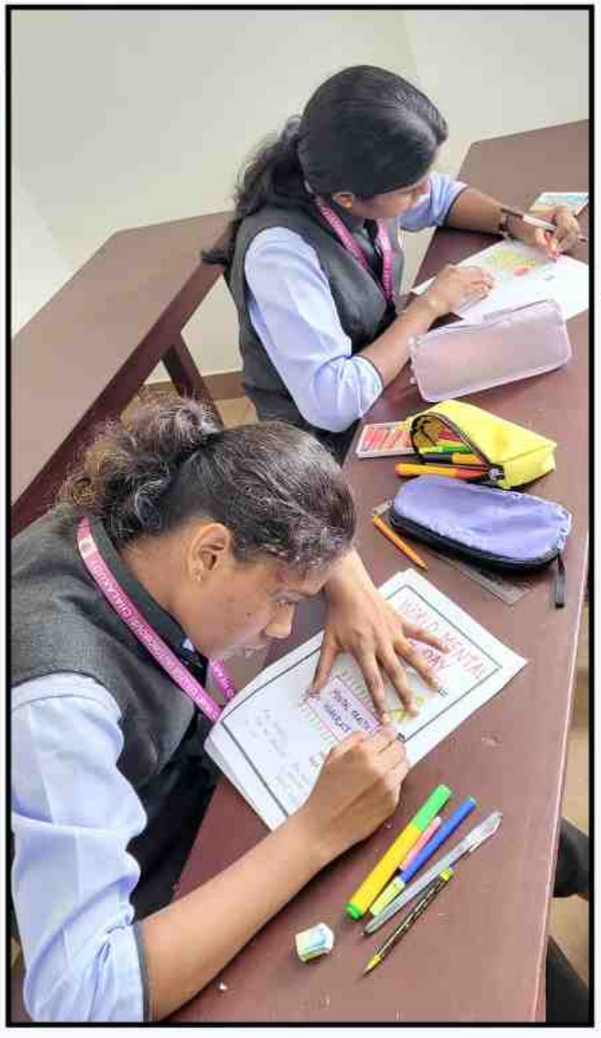

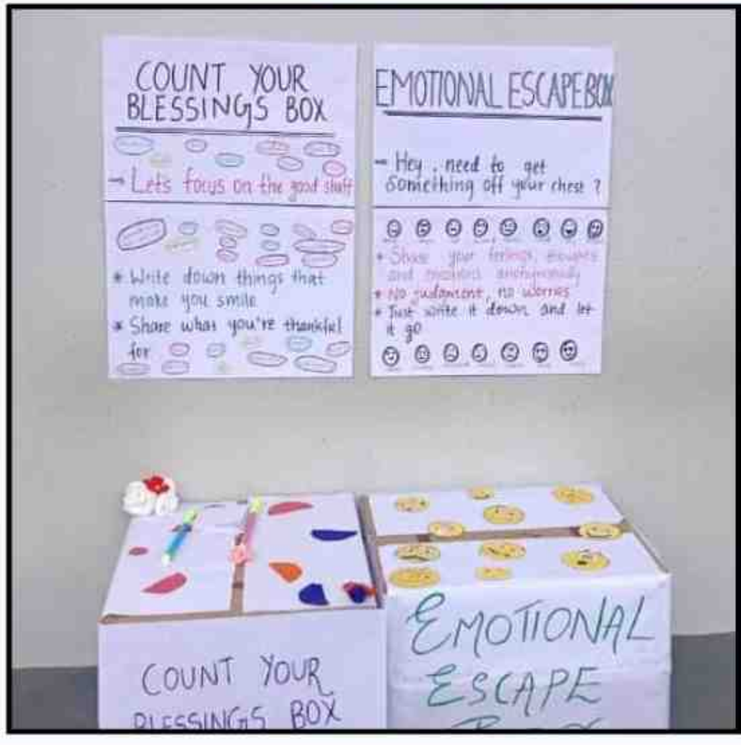

World Mental Health Day

Department of Psychology

Session on Entrepreneurship in Mental Health

Seminar on Intellectual Property Rights

Department of Psychology

Illuminare: Research Synopsis Presentation

Department of Psychology

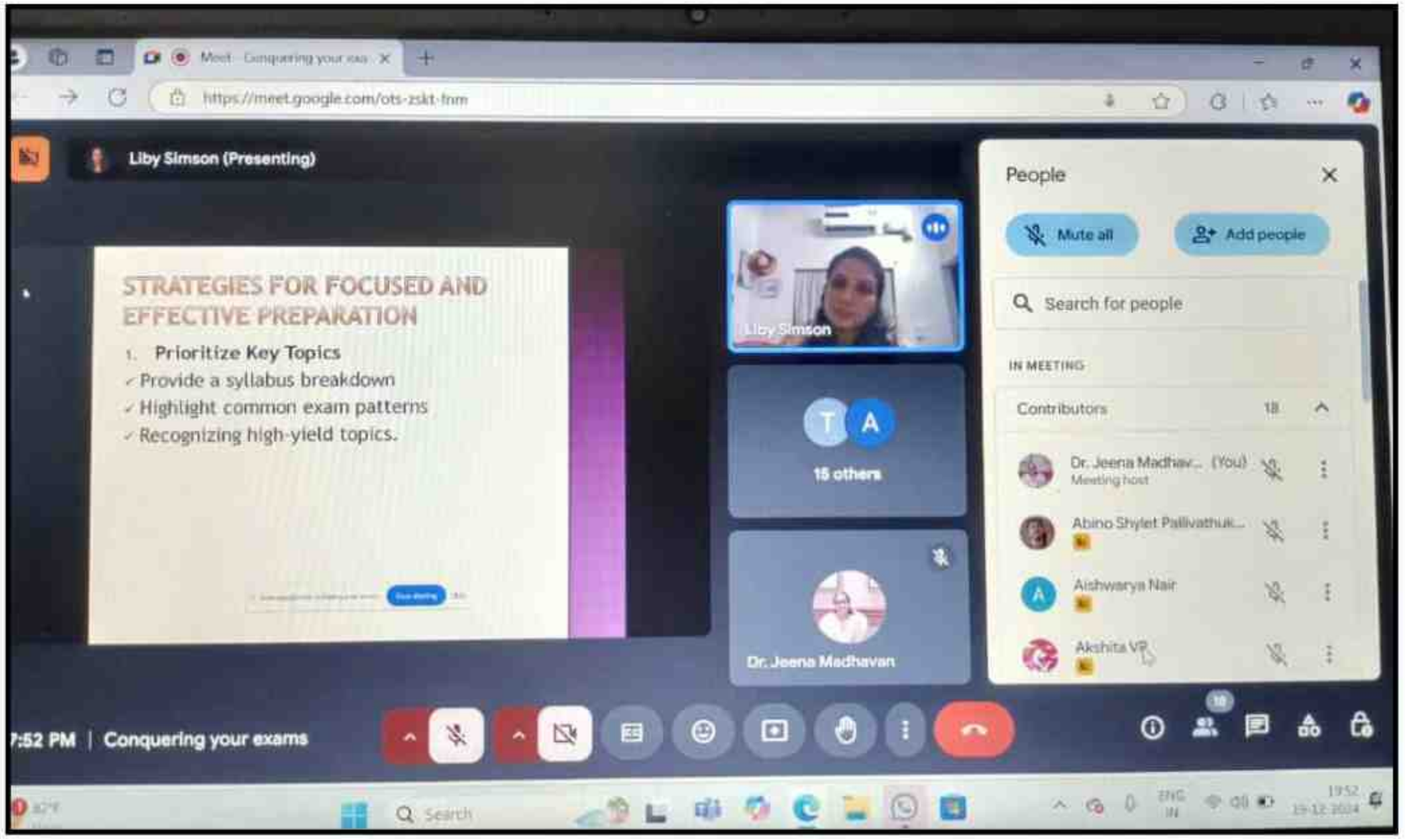

Extension Lecture

Community Extension Work

Language
Department

Department of Malayalam

Keralapiravi Celebrations

Department of Malayalam

Poetry workshop at Kuzhikkattusseri Gramika

Department of Malayalam

Faculty Achievements

Sr. Jini M T

Department of Hindi

Viswa Hindi Divas Samaroh

PHYSICAL EDUCATION

Department of Physical Education

Sports Day 2024 & 2025

Department of Physical Education

Mou Signing

Seminar on "Kick Start Resilience"

Department of Physical Education

Kerala Women's League- Team Launch

Hosted Calicut University Cycling Championship

Department of Physical Education

Self Defense using Karate

National Sports Day

Department of Physical Education

Calicut University Intercollegiate Participations

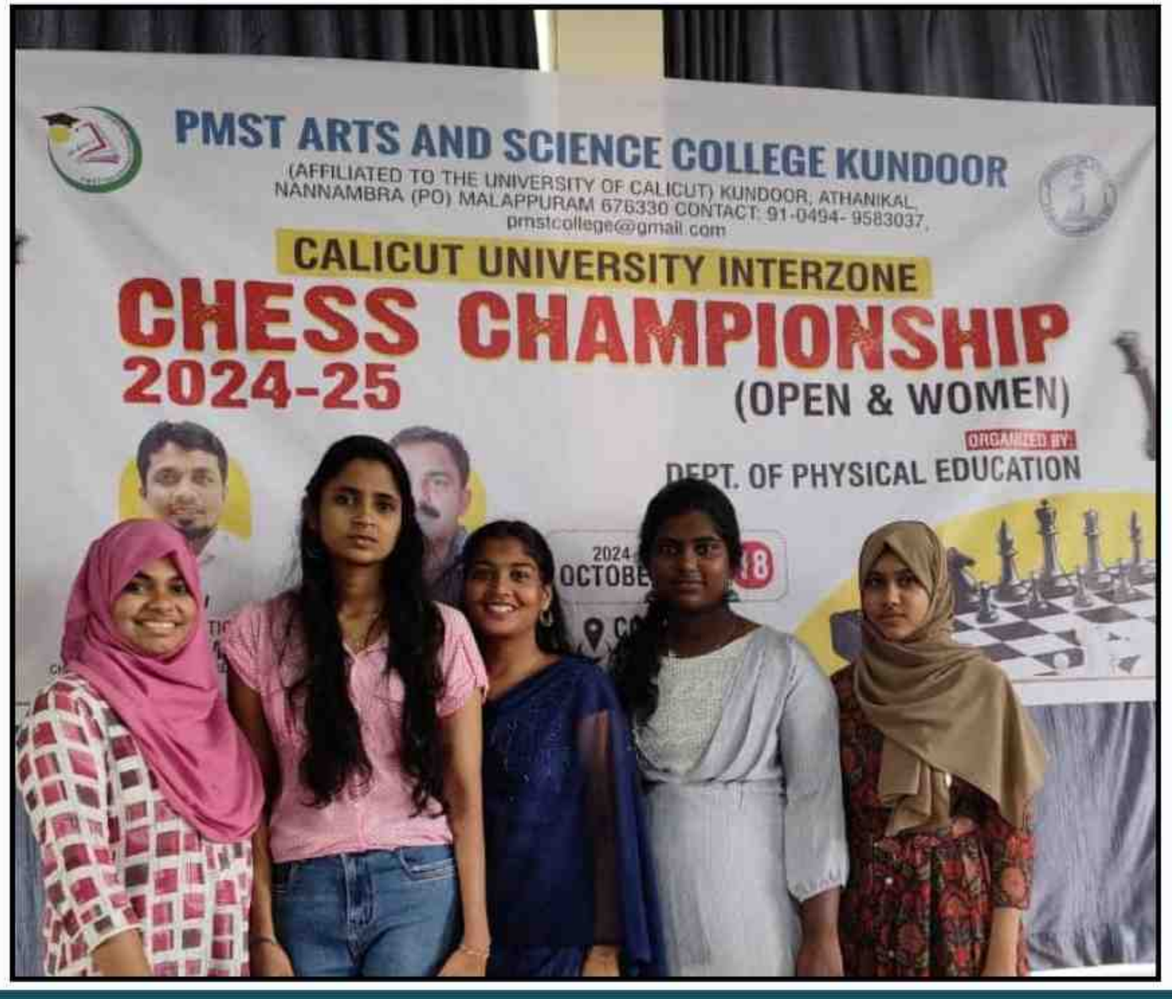

College Chess Team

College Football Team

Department of Physical Education

Calicut University Intercollegiate Participations

Karate Championship

Netball Championship

Department of Physical Education

Calicut University Intercollegiate Participations

Athletic Championship

Anjitha Shaju
(III BCom Finance)

Department of Physical Education

Team Achievements

College Basketball Team

College Drop Roball Team

Department of Physical Education

Team Achievements

College Netball Team

College Karate Team

Department of Physical Education

Individual Achievements

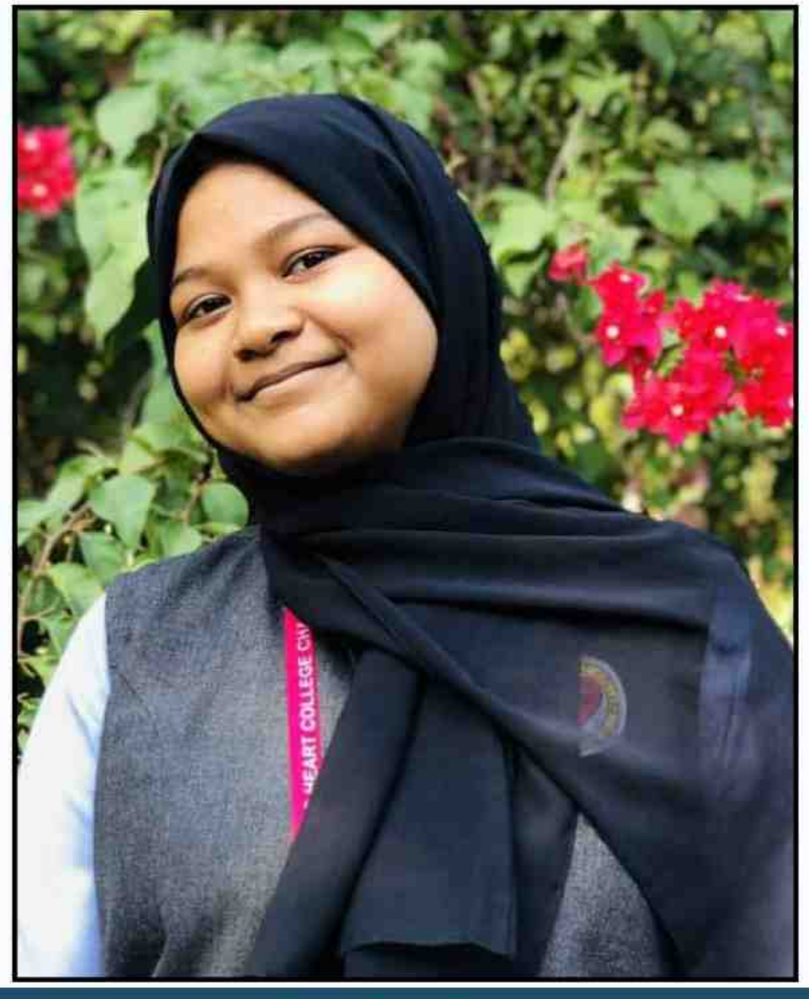

Nafeela
(II B A Economics)

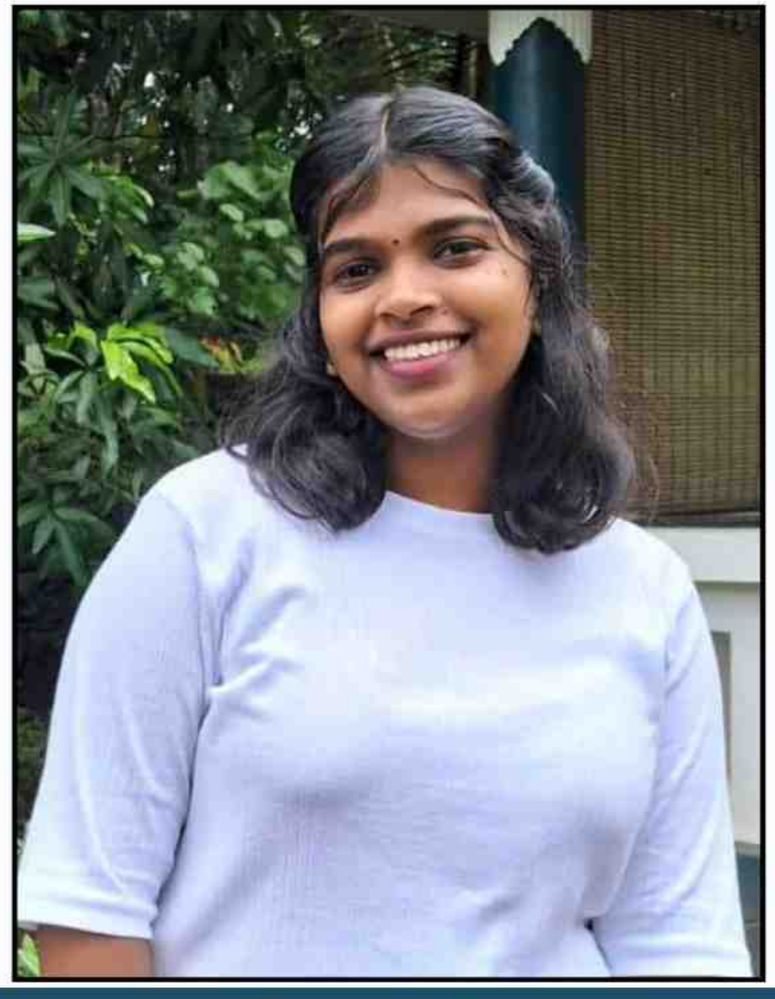

Dona Shajan
(I B A Economics)

Department of Physical Education

Individual Achievements

GowriKrishna KJ
(II BSc. Zoology)

Aryananda P U
(I B A Economics)

Department of Physical Education

Individual Achievements

Anunaya K S
(I BA History)

Nandhana Sunilan
(I BCom Finance)

LIBRARY
Math
BIOLOGY
CHEMISTRY
ALGEBRA
Math
CHEMISTRY
SCIENCE
BIOLOGY
ENCYCLOPEDIA
BIOLOGY
CHEMISTRY
Math

Library

Vayanadinam

Library

Versification Competition

Bookmark Designing Competition

Library

SWAYAM NPTEL Orientation

Faculty Achievements

Ms. Stephy K Sunny

राष्ट्रीय सेवा योजना

NATIONAL SERVICE SCHEME

NSS

World Environment Day

International Yoga Day

NSS

NSS Orientation programme for newly enrolled NSS volunteers

Relief materials for landslide affected people of Wayanad

NSS

Independence Day Celebrations

NSS

‘Pragati’ seven day residential camp

NSS

Swachata Hi Seva

Cleaning Drives

NSS

Gandhi Jayanti

NSS

World AIDS Day

NSS

Blood Donation Camp

Republic Day Celebrations

NSS

E-Waste Handover Ceremony

Social Entrepreneurship Development Programme

NSS

Govt. of Kerala

Haritha Keralam Mission

Certificate

SACRED HEART WOMENS COLLEGE, CHALAKUDY is hereby certified as GREEN INSTITUTION for imparting the culture of environmental conservation to the society. This Institution has secured A. GRADE in demonstrating exemplary and efficient practices adhering green protocol in the fields of waste management, water security, energy and biodiversity conservation in this campus.

Congratulations

Dist. Coordinator
THRISSUR Dist.

Dr. T.N. Seema
State Coordinator
Navakeralam Karmapadhathi
Vice Chairperson, Haritha Keralam Mission

BSNL Bhavan, Third floor, Uppalam Road, Statue, Thiruvananthapuram 695001
Phone : 0471 2449939, E mail : navakeralamgok@gmail.com, Website: nkp.kerala.gov.in

Free Medical Camp

Green Campus

WOMEN CELL

Women Cell

Premarital Counselling Session on
"Arogyakaramaaya Bhandhangal"

International Women's Day

Women Cell

World Music Day

Rally for justice

Women Cell

Women Self Defense

Women Cell

Elevate your style: Grooming session for aspiring models

CAREER CELL

Career Cell

Mega Job Fest Organized by Career cell in association with District Employment Exchange

Job Fest by Career Cell & KKEM, Govt. of Kerala

Career Cell

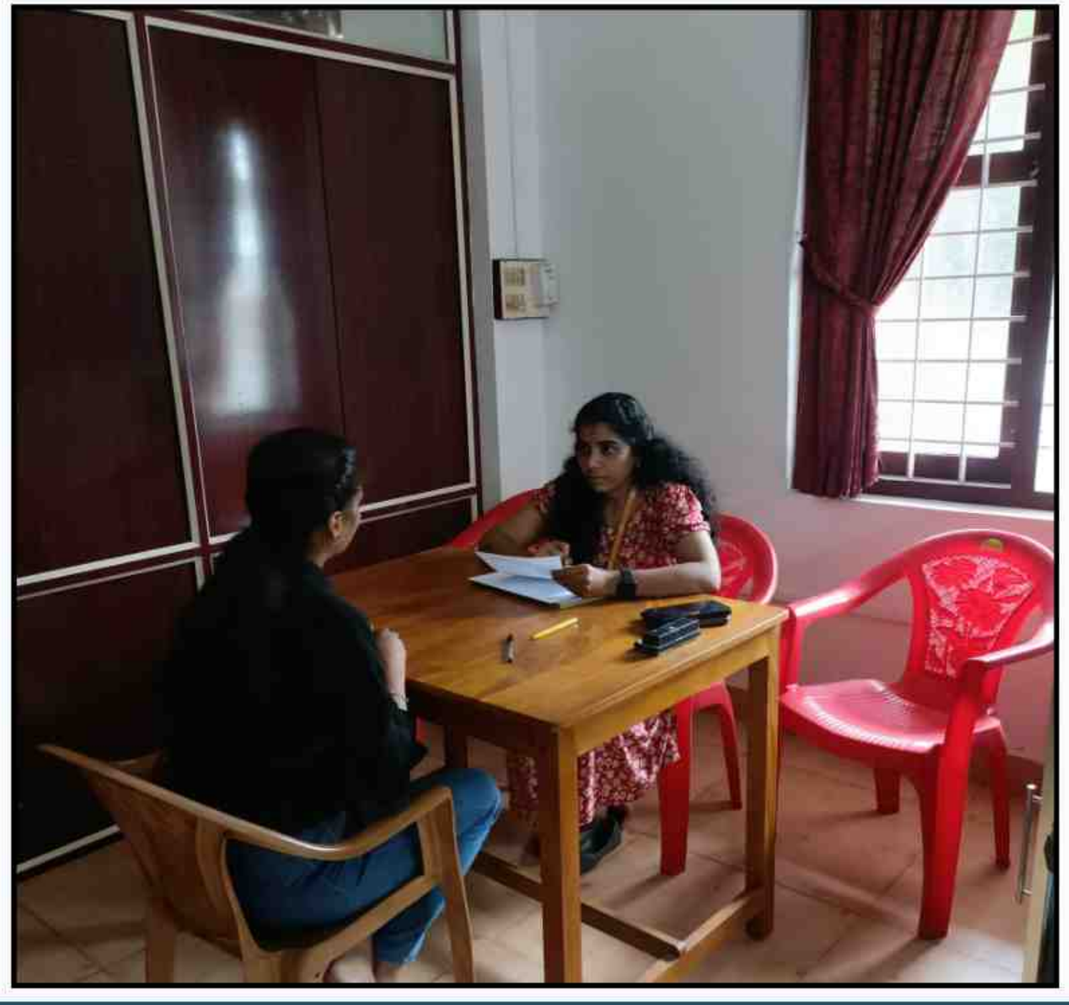

Part time job with 90+ My Tuition App

Online Interview session for 4CARE International

Career Cell

Mahindra Pride Classroom 36-hours Certificate course on Professional Skill Development for UG students

Career Cell

Mahindra Pride Classroom Professional Skill Development Programme for PG students

Interview training session for final years

Career Cell

UNXT Employability Training Programme

Career Cell

Career Orientation on emerging trends in IT sector by Sandslab

Orientation Programme on emerging Job Market by Dr.Brijesh George

Career Cell

Career Orientation on prospects in Designing and Photography

Turn Right - A Career Orientation programme for Commerce students

Career Cell

Career Orientation Programme by Hatch International

Career Orientation programme by KAU

Career Cell

Civil Service orientation programme
by District Employment Exchange

Civil Service Orientation Programme
by Manappuram Academy

Career Cell

Central University Entrance orientation session by AICS

Orientation for PSC Coaching by Sahrudaya Lumen Academy

Career Cell

Orientation on Overseas Education

ASAP soft skills training

Career Cell

Aptitude skills 30 hours intensive training programme

NSDC LOGISTICS Course

Career Cell

DWMS Registration campaign

THRIVE Project- Extension Activity by students of SH College in association with the Career Cell

Career Cell

THRIVE Campus Visit

UIC

Institution Innovation Council (IIC)

Intercollegiate Idea Hackathon

"Empower Her: The Ideation Boot Camp" , a one-day intensive workshop

Institution Innovation Council (IIC)

A session on 'Basics of Intellectual Property Rights and its Importance for Innovators and Entrepreneurs'

ANTI RAGGING CELL

National Anti-Ragging Day & Week Celebration

Anti Narcotics Cell

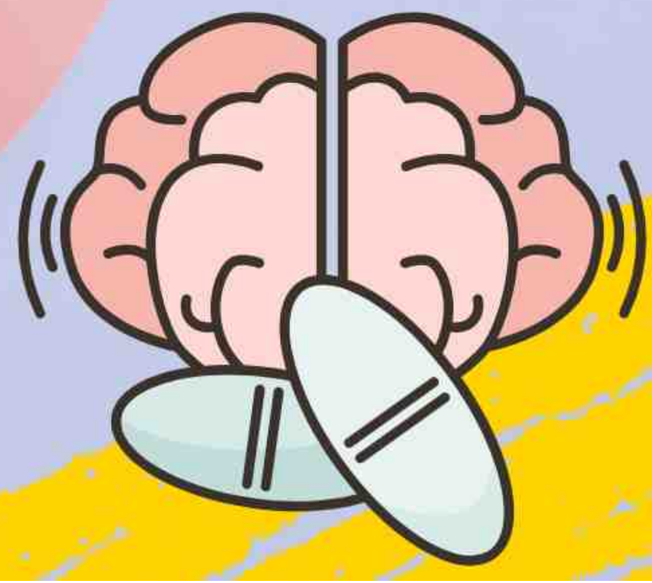

Anti Narcotics Cell

Anti-Drugs Day Awareness program

Flash Mob Performance

Photo Exhibition

Oath-taking Ceremony

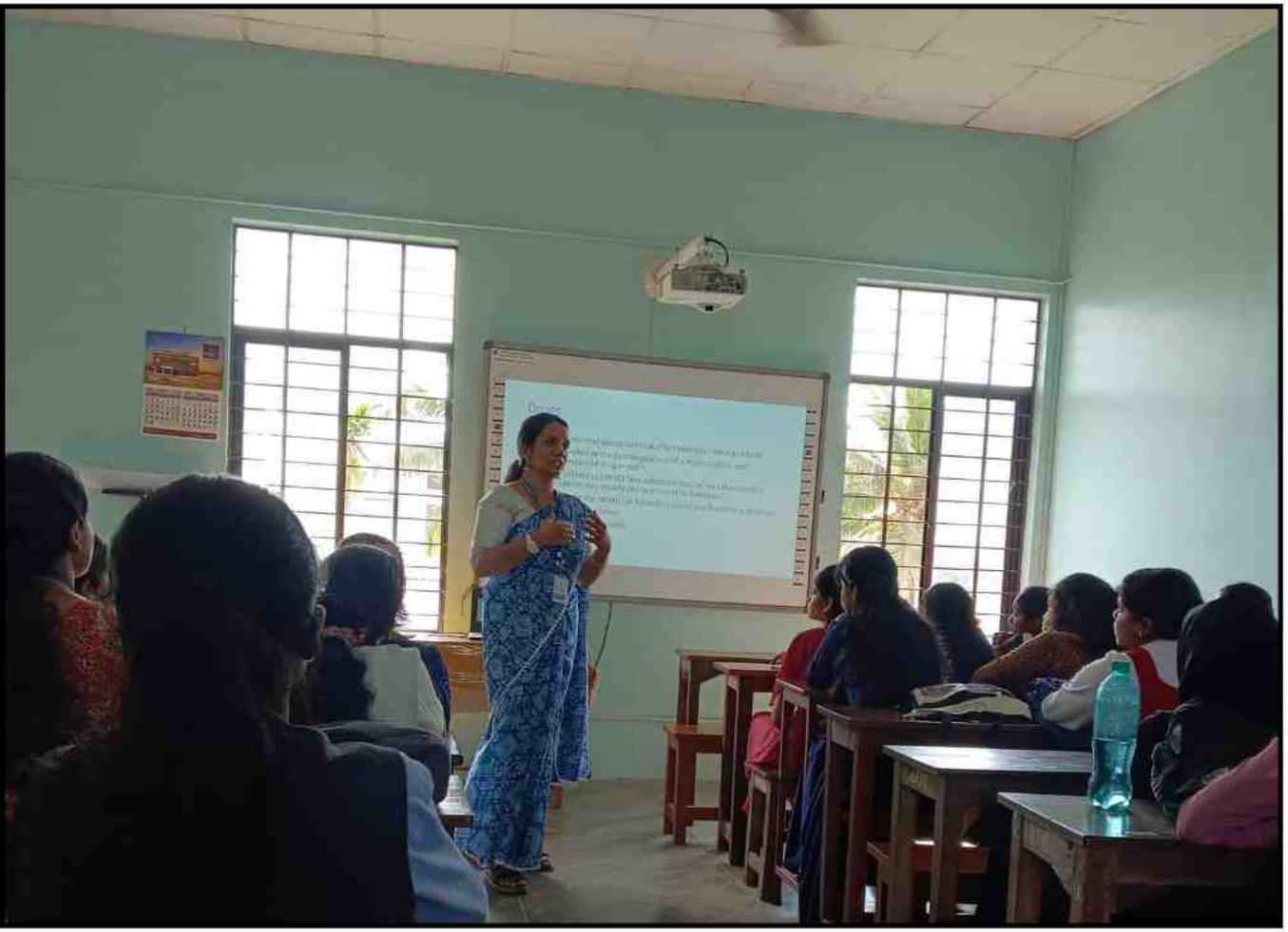

Invited talk titled "Life Beyond Drugs"

Poster Exhibition

Equal
Opportunity
Cell

Awareness Talk on Provisions of PWD Act 2016

College Union

College Union

Costume Day

Movie Promotion

College Union

Union Inauguration

College Union

Arts Day

CATHOLIC ACTIVITIES

Catholic Activities

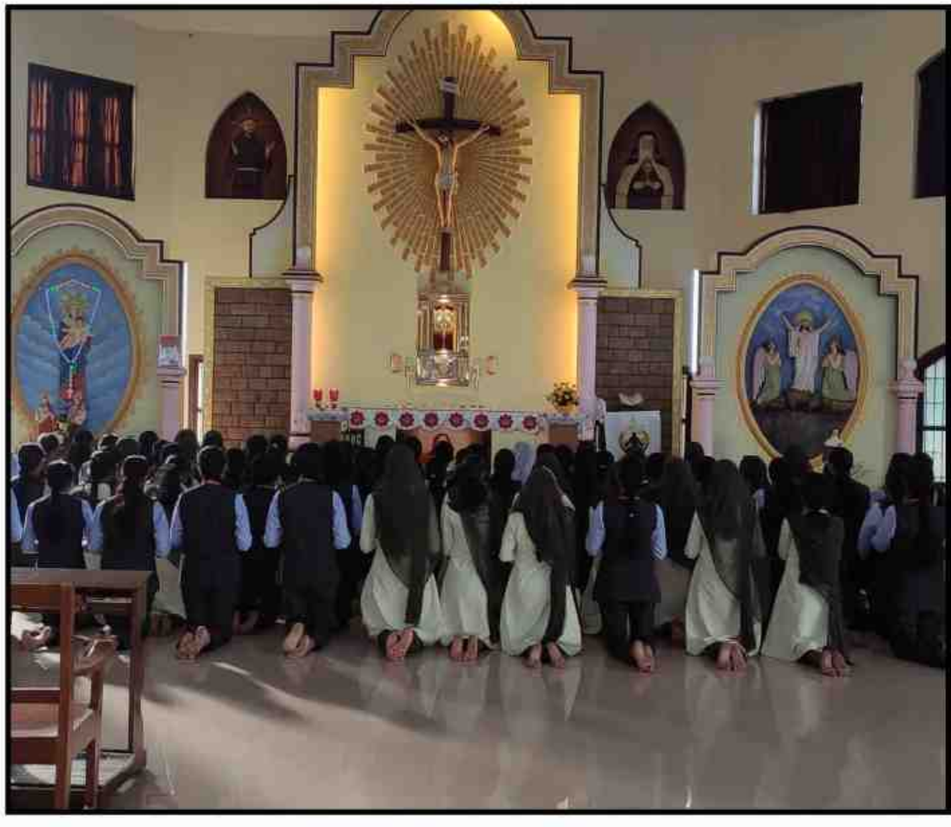

Every friday S H family gathers in the college chapel for a short period of Adoration of Blessed Sacrament

Catholic Activities

Sacred Heart Day & St. Alphonsa Day Celebrations

Catholic Activities

AICUF Orientation

Catholic Activities

Rosary Procession

Holy Mass to commemorate the departed staff, students and benefactors

PTA

PTA General Body Meeting

Alumni Meet

Alvernia Staff Fraternity Meet

SIP

COMMON EVENTS

Common Events

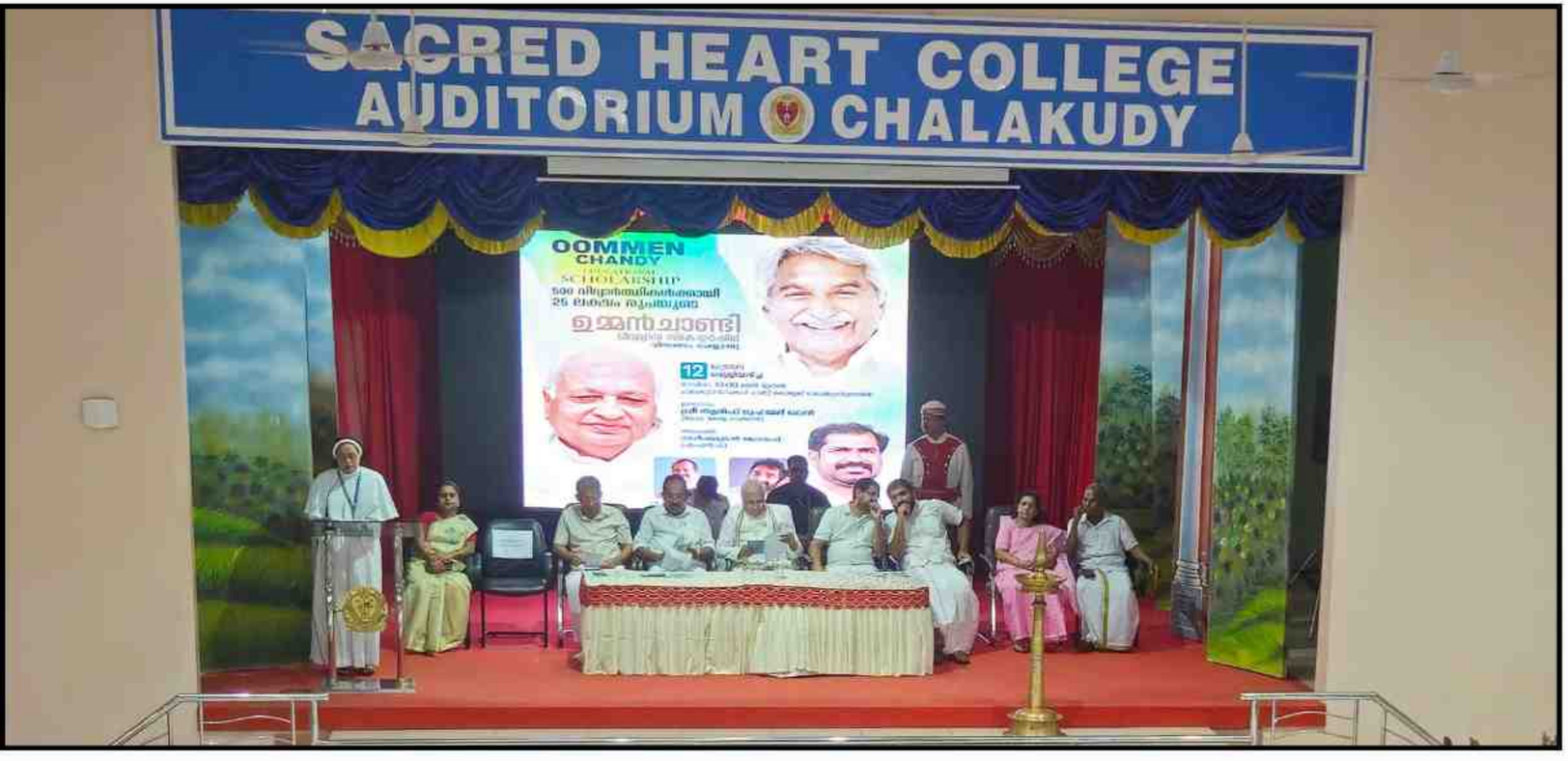

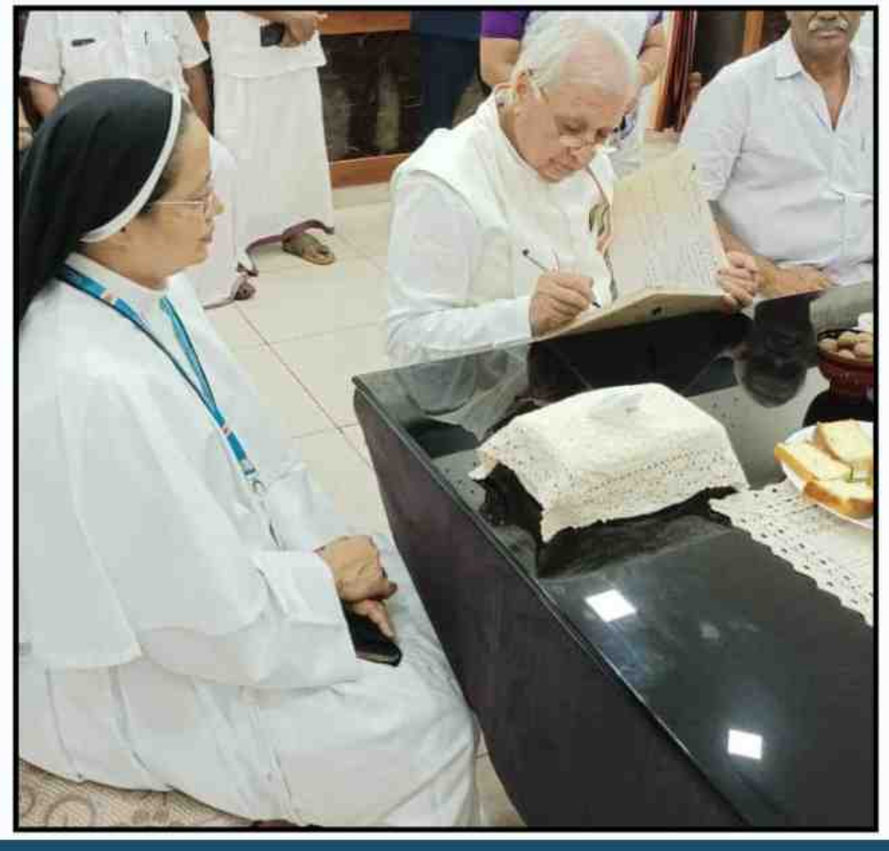

Ommen Chandy Award Programme

Common Events

MLA Award

Common Events

Programme for differently abled by Chalakudy Block

Deepika Award Programme

Common Events

Magazine Release

Interactive session with Dr. Sr. Rose Anita

Common Events

YIP Session

Passport Mela

Common Events

വായനക്കളരി: സേക്രഡ് ഹാർട്ട് കോളജ്, ചാലക്കുടി

ചാലക്കുടി സേക്രഡ് ഹാർട്ട് കോളജിൽ വായനക്കളരിയുടെ ഉദ്ഘാടനം കോളജ് പ്രിൻസിപ്പൽ സിസ്റ്റർ ഡോ.ഐറിൻ, കോളജ് ഫൈൻ ആർട്സ് സെക്രട്ടറി ഐ.എസ്.ആർദ്ര എന്നിവർക്കു മലയാള മനോരമ ദിന പത്രം കൈമാറി പടിഞ്ഞാറെ ചാലക്കുടി സർവീസ് സഹകരണ ബാങ്ക് പ്രസിഡന്റ് ഇട്ടൂപ്പ് ഐനിക്കാടൻ നിർ വഹിക്കുന്നു. ബാങ്ക് വൈസ് പ്രസിഡന്റ് ബൈജു മഠത്തിപ്പറമ്പിൽ, ബാങ്ക് സെക്രട്ടറി എം.വി.വത്സ, അധ്യാ പക പ്രതിനിധി സ്മിത ഡേവിസ് എന്നിവർ സമീപം. പടിഞ്ഞാറെ ചാലക്കുടി സർവീസ് സഹകരണ ബാ കാണു വിദ്യാലയത്തിലേക്കു പത്രം സംഭാവന ചെയ്തത്.

Vayanakalari

Onam-Asianet TV Show

CELEBRATIONS

Celebrations

Principal's Feast

Celebrations

Onam

Celebrations

Teacher's Day Celebrations

Celebrations

Christmas

Celebrations

Send Off

Celebrations

Convocation

Celebrations

Staff Tour

MEDIA ARTICLES

ചാലക്കുടി സേക്രഡ് ഹാർട്ട് കോളജിലെ ബിരുദദാനച്ചടങ്ങ് കാലടി ശ്രീശങ്കരാചാര്യ യൂണിവേഴ്സിറ്റി വൈസ് ചാൻസലർ ഡോ. കെ.കെ. ഗീതാകുമാരി ഉദ്ഘാടനംചെയ്യുന്നു.

ചാലക്കുടി എസ്എച്ച് കോളജിൽ ബിരുദദാനച്ചടങ്ങ് നടത്തി

ചാലക്കുടി: സേക്രഡ് ഹാർട്ട് (ഓട്ടോണോമസ്) കോളജിൽ കോൺവൊക്കേഷൻ സെറിമണി ന ൾക്കാണ് ചടങ്ങ് സംഘടിപ്പിച്ചത്. കാലടി ശ്രീ ശങ്കരാചാര്യ യൂണിവേഴ്സിറ്റി വൈസ് വൈസ് പ്രിൻസിപ്പൽ സിസ്റ്റർ ഡോ. പ്രിൻസി ആന്റോ, ഐക്യുഎസി കോ-ഓർഡിനേറ്റർ

ിലിസ്റ്റ് നേതാവും പരിസ്ഥിതി പ്രവർത്തകനുമായിരുന്ന
ഡി ജില്ലാ കമ്മിറ്റി ഏർപ്പെടുത്തിയ അവാർഡ് സമർപ്പണ
ന പ്രസിഡന്റ് എംവി.ശ്രേയാംസ്കു

'സാണ്ടർ കെ.തോമസ് അവാർഡ്' സമ്മാനിച്ചു

ചാലക്കുടി: സോഷ്യലിസ്റ്റ് നേതാവും പരിസ്ഥിതിപ്രവർത്തകനുമായിരുന്ന സാണ്ടർ കെ. തോമസിന്റെ 12-ാമത് അനുസ്മരണസമ്മേളനം ആർജെഡി സംസ്ഥാന പ്രസിഡന്റ് എം.വി. ശ്രേയാംസ് കുമാർ ഉദ്ഘാടനംചെയ്തു.

സാണ്ടർ കെ. തോമസ് അവാർഡ് മന്ത്രി പി. രാജീവിന് എം.വി. ശ്രേയാംസ്കുമാർ സമ്മാനിച്ചു. പുരസ്കാര തുക മുഖ്യമന്ത്രിയുടെ ദുരിതാശ്വാസനിധിയിലേക്ക് നൽകുമെന്ന് മന്ത്രി പറഞ്ഞു. ജില്ലയിലെ മികച്ചവിദ്യാഭ്യാസസ്ഥാപനത്തിനുള്ള അവാർഡ് ചാലക്കുടി സേക്രഡ്ഹാർട്ട് കോളജ് പ്രിൻസിപ്പൽ സിസ്റ്റർ ഡോ. ഐറിന് സമ്മാനിച്ചു. ആർജെഡി പ്രവർത്തകർ സമാഹരിച്ച വയനാട് ദുരിതാശ്വാസഫണ്ട് കൈമാറ്റവും ചടങ്ങിൽനടന്നു. അനുസ്മരണസമിതി ചെയർമാൻ ജെയ്സൺ മാണി അധ്യക്ഷനായി. യുജിൻ മോറേലി, സനീഷ്കുമാർ ജോസഫ് എംഎൽഎ, സിപിഎം ജില്ലാ സെക്രട്ടറി എം.എം. വർഗീസ്, വി.ഒ. പൈലപ്പൻ, എം.കെ. ഭാസ്കരൻ പ്രസംഗിച്ചു.

ക്കുടി സേക്രഡ് ഹാർട്ട് ഓട്ടോണമസ് കോളജിൽ കരിയർ സെല്ലും തൃശൂർ ജില്ലാ എംപ്ലോയ്മെന്റ്
സ്ചേഞ്ചും ചേർന്നു നടത്തിയ മെഗാ തൊഴിൽ മേള ബെന്നി ബഹനാൻ എംപി ഉദ്ഘാടനം ചെയ്യുന്നു

സക്രഡ് ഹാർട്ട് കോളജിൽ തൊഴിൽ മേള; 257 പേർക്കു ജോലി

കാലിക്കറ്റ് സർവകലാശാല ഇന്റർ കോളജിയറ്റ് ബാസ്കറ്റ്ബോൾ ചാംപ്യൻഷിപ്പിൽ ജേതാക്കളായ ചാലക്കുടി സേക്രഡ് ഹാർട്ട് കോളജ്

ചാലക്കുടി സേക്രഡ് ഹാർട്ട് കോളജിൽ തകജം 2025 ആർട്സ്ഫെസ്റ്റ് സംവിധായകൻ ശ്രീകാന്ത് മുരളി ഉദ്ഘാടനംചെയ്യുന്നു.

തകജം - 2025 ആർട്സ്ഫെസ്റ്റ്

ചാലക്കുടി: സേക്രഡ്ഹാർട്ട് കോളജ് വിദ്യാർഥി യൂണിയൻ അഗോറയുടെ നേതൃത്വത്തിൽ ഫൈൻ ആർട്സ് ഫെസ്റ്റ് തകജം 2025 നടത്തി. നടനും സംവിധായകനുമായ ശ്രീകാന്ത് മുരളി ഉദ്ഘാടനം ചെയ്തു. വൈസ് പ്രിൻസിപ്പൽ ഡോ. പ്രിൻസി ആന്റോ അധ്യക്ഷതവഹിച്ചു. ഫൈൻ ആർട്സ് ടീച്ചേഴ്സ് കോ-ഓർഡിനേറ്റർ സ്മിത ഡേവിസ്, ലിനറ്റ് റോസ്‌ലിൻ ആന്റണി, എ. ആർച്ചന എന്നിവർ പ്രസംഗിച്ചു.

ദീപിക

വനിതാ ഫുട്ബോൾ ടീം ലോഞ്ചിങ്

വനിതാ ടീമിന്റെ ജെഴ്സി പുറത്തിറക്കുന്നു

ചാലക്കുടി ▸ സിറ്റി ക്ലബ്ബിന്റെ പുതിയ വനിതാ ഫുട്ബോൾ ടീമിന്റെ ലോഞ്ചിങ് നടന്നു. മുൻ ഇന്ത്യൻ ഫുട്ബോൾ താരം പി.ആർ. ഹർഷൻ മുഖ്യാതിഥിയായി. എസ്.എച്ച്. കോളേജ് ഓഡിറ്റോറിയത്തിൽനടന്ന ചടങ്ങിൽ പ്രിൻസിപ്പൽ ഡോ. സി. ഐറിൻ അധ്യക്ഷയായി.

നഗരസഭ ചെയർമാൻ എബി ജോർജ്, ക്രിസ്റ്റി ഡേവിസ്, സി.വി. ഫ്രാൻസിസ്, അജിത്ത് ടോമി, ബിന്ദു ശശികുമാർ, വൽസൻ ചമ്പക്കര, കെ.എസ്. റഷീദ്, ഡോ. ജെസ്സി ജോസ് എന്നിവർ പങ്കെടുത്തു.

'ഫെലിസ് നതാലെ' ഒരുക്കി സേക്രഡ് ഹാർട്ട് കോളജ്

ചാലക്കുടി ● സേക്രഡ് ഹാർട്ട് ഓട്ടോണമസ് കോളജിൽ ക്രിസ്മസ് ആഘോഷം -'ഫെലിസ് നതാലെ' ആഘോഷിച്ചു. പ്രിൻസിപ്പൽ സിസ്റ്റർ ഡോ.ഐറിൻ അധ്യക്ഷത വഹിച്ചു. അധ്യാപക പ്രതിനിധി ഡോ. എ.എൽ. ലൈന, കോളജ് യൂണിയൻ ചെയർപേഴ്സൺ എ.സുബി, ജോയിന്റ് സെക്രട്ടറി ആഗ്നറ്റ് മരിയ ബിജു എന്നിവർ പ്രസംഗിച്ചു.

Manorama

മാഗസിൻ പ്രകാശനം

Manorama 17/12/2024

ചാലക്കുടി ● സേക്രഡ് ഹാർട്ട് ഓട്ടോണമസ് കോളജിൽ മാഗസിൻ - 'ഹൃദ്ജ്യോതി ആഴം' എഴുത്തുകാരി നിമ്ന വിജയ് പ്രകാശനം ചെയ്തു. പ്രിൻസിപ്പൽ സിസ്റ്റർ ഡോ.ഐറിൻ അധ്യക്ഷത വഹിച്ചു. 'ഏകതാ' യൂണിയൻ സ്റ്റുഡന്റ്സ് എഡിറ്റർ കെ.എസ്.നിരുപമ, സ്റ്റാഫ് കോ-എഡിറ്റർ ഡോ.അഞ്ജലി ജേക്കബ്, കോളജ് യൂണിയൻ വൈസ് ചെയർപഴ്സൻ എ.ആര്യ എന്നിവർ പ്രസംഗിച്ചു.

ഊർജസംരക്ഷണദിനം ആചരിച്ചു

ചാലക്കുടി: സേക്രഡ് ഹാർട്ട് ഓട്ടോണോമസ് കോളജിൽ ഫിസിക്സ് വിഭാഗത്തിന്റെയും വിവിധ ക്ലബ്ബുകളുടെയും നേതൃത്വത്തിൽ ദേശീയ ഊർജസംരക്ഷണദിനം ആചരിച്ചു.

കോളജ് പ്രിൻസിപ്പൽ സിസ്റ്റർ ഡോ. ഐറിൻ ഉദ്ഘാടനം നിർവഹിച്ചു. എനർജി കൺസർവേഷൻ സൊസൈറ്റി പ്രസിഡന്റ് ഡോ.കെ. സോമൻ വിഷയാവതരണംനടത്തി. വിദ്യാർഥികൾക്കായി വിവിധ മത്സരങ്ങളും സംഘടിപ്പിച്ചു.

ചാലക്കുടി സേക്രഡ് ഹാർട്ട് കോളജിൽ ഊർജസംരക്ഷണപ്രതിജ്ഞ പ്രിൻസിപ്പൽ സിസ്റ്റർ ഡോ. ഐറിൻ ചൊല്ലിക്കൊടുക്കുന്നു.

ദീപിക

പ്രഭാഷണം സംഘടിപ്പിച്ചു

ചാലക്കുടി ▸ സേക്രഡ് ഹാർട്ട് കോളേജ് ചരിത്ര വിദ്യാർഥികൾക്ക് പ്രഭാഷണം സംഘടിപ്പിച്ചു. തൃശ്ശൂർ കേരളവർമ കോളേജ് പൊളിറ്റിക്കൽ സയൻസ് അസിസ്റ്റന്റ് പ്രൊഫസർ ഡോ. കെ.വി. അരുൺ ഉദ്ഘാടനംചെ കോളേജ് പ്രിൻസിപ്പൽ ഡോ സ്റ്റർ ഐറിൻ, ഡോ. സി. സി ആന്റോ, ഡോ. മീനു അ എം.ബി. സ്മിന, ജോസ് ജെ എന്നിവർ പ്രസംഗിച്ചു.

Manorama 12/01/2025

കോട്ടയത്തു നടത്തിയ മാർ ബസേലിയോസ് ട്രോഫിക്കായുള്ള സംസ്ഥാന ഇന്റർ കോളജിയറ്റ് ബാസ്കറ്റ്ബോൾ ചാംപ്യൻഷിപ്പിൽ ജേതാക്കളായ ചാലക്കുടി എസ്എച്ച് കോളജ് ടീം. പാലാ അൽഫോൻസ കോളജിനെയാണ് ഇവർ പരാജയപ്പെടുത്തിയത്. മികച്ച താരമായി എസ്എച്ച് കോളജിലെ അലീന ജെയ്സണിനെ തിരഞ്ഞെടുത്തു.

ചാലക്കുടി സേക്രഡ് ഹാർട്ട് കോളജിൽ ഏകദിന സെമിനാർ ഡോ. കെ. ശ്രീന ഉദ്ഘാടനംചെയ്യുന്നു.

ഏകദിന സെമിനാർ

ചാലക്കുടി: സേക്രഡ് ഹാർട്ട് കോളജ് ബിരുദാനന്തരബിരുദ ഇംഗ്ലീഷ് വിഭാഗവും ആന്തരിക ഗുണമേന്മ ഉറപ്പാക്കൽ സെല്ലും സംയുക്തമായി ഏകദിന സെമിനാർ സംഘടിപ്പിച്ചു.

ഡോ.കെ. ശ്രീന ഉദ്ഘാടനംചെയ്തു. പ്രിൻസിപ്പൽ സിസ്റ്റർ ഡോ. ഐറിൻ അധ്യക്ഷതവഹിച്ചു. ഇരിങ്ങാലക്കുട ക്രൈസ്റ്റ് കോളജ് ഡീൻ ഡോ.കെ.ജെ. വർഗീസ് ക്ലാസ് നയിച്ചു. വൈസ് പ്രിൻസിപ്പൽ സിസ്റ്റർ ഡോ. പ്രിൻസി ആന്റോ, അസിസ്റ്റന്റ് പ്രഫസർ ഡോ. ജിഷ ജോസ് ജെ. പനയ്ക്കൽ, പ്രഫ. നോബിൾ എ. പാലിയത്ത്, [illegible] ആന്റണി, അഞ്ജന അനിരുദ്ധൻ എന്നിവർ പ്രസംഗിച്ചു.

ദീപിക

അഗ്രോ ബിസിനസ് എക്സ്പോയിൽ എസ്എച്ച് കോളജ് സ്റ്റാൾ കൃഷിമന്ത്രി പി. പ്രസാദ് സന്ദർശിക്കുന്നു.

അഗ്രോ ബിസിനസ് എക്സ്പോയിൽ എസ്എച്ച് കോളജ് സ്റ്റാൾ ആകർഷകമായി

ചാലക്കുടി: അഗ്രോ ബിസിനസ് എക്സ്പോയിൽ ശ്രദ്ധയാകർഷിച്ച് എസ്എച്ച് ഓട്ടോണമസ് കോളജിലെ രസതന്ത്രവിഭാഗത്തിന്റെ നേതൃത്വത്തിലുള്ള ക്ലീനിംഗ് മെറ്റീരിയൽസിന്റെ സ്റ്റാൾ. വിദ്യാർഥിനികൾതന്നെ കോളജിൽ നിർമിക്കുകയും സ്വന്തമായി വിപണനം നട[illegible]

ചാലക്കുടി സേക്രഡ് ഹാർട്ട് ഓട്ടോണമസ് കോളജിൽ പൂർവ വിദ്യാർഥി സംഗമം തൃശൂർ വിമല കോളജ് സാമ്പത്തികശാസ്ത്ര അസി. പ്രഫസർ ഡോ.ലിജി മാളിയേക്കൽ ഉദ്ഘാടനം ചെയ്യുന്നു.

പൂർവ വിദ്യാർഥി സംഗമം സമാപിച്ചു

ചാലക്കുടി● സേക്രഡ് ഹാർട്ട് ഓട്ടോണമസ് കോളജിൽ സ്ഥാപിതമായ വർഷം മുതലുള്ള മുഴുവൻ പ്രീഡിഗ്രി,ഡിഗ്രി,പിജി ബാച്ചുകളുടെയും പൂർവ വിദ്യാർഥി സംഗമം - 'തിരികെ' സംഘടിപ്പിച്ചു. തൃശൂർ വിമല കോളജ് സാമ്പത്തികശാസ്ത്ര വിഭാഗം അസി. പ്രഫസറും പൂർവ വിദ്യാർഥിയുമായ ഡോ. ലിജി മാളിയേക്കൽ ഉദ്ഘാടനം ചെയ്തു. പ്രിൻസിപ്പൽ സിസ്റ്റർ ഡോ.ഐറിൻ അധ്യക്ഷത വഹിച്ചു.

മാനേജർ സിസ്റ്റർ ലില്ലി മരിയ, തൃശൂർ സെന്റ് അലോഷ്യസ് കോളജ് പ്രിൻസിപ്പൽ ഡോ. ചാക്കോ ജോസ്, നഗരസഭാ കൗൺസിലർ ബിന്ദു ശശികുമാർ, അലഹ്നെ അസോസിയേഷൻ സെക്രട്ടറി പി.ആർ.ജഗദീശ്വരി എന്നിവർ പ്രസംഗിച്ചു.

ചാലക്കുടി സേക്രഡ് ഹാർട്ട് കോളജിൽ അധ്യാപക രക്ഷാകർതൃ പൊതുയോഗവും സെമിനാറും പേരന്റിങ് കൗൺസലിങ് ഫാക്കൽറ്റി രാജേശ്വരി ഉദ്ഘാടനം ചെയ്യുന്നു.

സേക്രഡ് ഹാർട്ട് കോളജിൽ സെമിനാർ

റാങ്ക് ജേതാക്കളെ അനുമോദിച്ചു

ചാലക്കുടി: കാലിക്കറ്റ് യൂണിവേഴ്സിറ്റിയിൽനിന്നു തുടർച്ചയായി നാലാംവർഷവും എംഎസ്സി കമ്പ്യൂട്ടർ സയൻസിൽ റാങ്ക് കരസ്ഥമാക്കിയ അർച്ചന വേണുഗോപാൽ, അലീന റോസ് ജേക്കബ്, കെ.എസ്. റുക്സാന, ജെസ്സീന ജോയ്, കെ.ജെ. അശ്വതി എന്നിവരെ സേക്രട്ട്ഹാർട്ട് കോളജിലെ കമ്പ്യൂട്ടർസയൻസ് വിഭാഗം അനുമോദിച്ചു. പഴഞ്ഞി എംഡി കോളജിലെ അസിസ്റ്റന്റ് പ്രഫസർ ലെഫ്.ഡോ.സി.സി. ബെൻസൺ ഉൽഘാടനംചെയ്തു.

പ്രിൻസിപ്പൽ സിസ്റ്റർ പ്രഫ.ഡോ. ഐറിൻ അധ്യക്ഷതവഹിച്ചു. കോ-ഓർഡിനേറ്റർ ഡോ.വി. നീത, കമ്പ്യൂട്ടർസയൻസ് വകുപ്പ് മേധാവി സിസ്റ്റർ ഡോ. മിറാന്റോ, അസോസിയേഷൻ സെക്രട്ടറി നിവേദിത എന്നിവർ പ്രസംഗിച്ചു.

എസ്എച്ച് കോളജിലെ റാങ്ക് ജേതാക്കളെ പ്രഫ.ലെഫ്. ഡോ. സി.സി. ബെൻസൺ അനുമോദിക്കുന്നു.

എസ്എച്ച് കോളജ് യൂണിയൻ ഉദ്ഘാടനം

ചാലക്കുടി: സേക്രഡ് ഹാർട്ട്ഓട്ടോണമസ് കോളജിൽ 2024-25 അധ്യയന വർഷത്തെ കോളജ് യൂണിയൻ, തൃശൂർ ജില്ലാ റൂറൽപോലീസ് മേധാവി നവനീത് ശർമ ഉദ്ഘാടനം ചെയ്തു. പ്രിൻസിപ്പൽ സിസ്റ്റർ ഡോ. ഐറിൻ അധ്യക്ഷത വഹിച്ചു. എംപവർഎസ്എച്ച്പ്രസിഡന്റ്ഷാജു ആന്റണി പാത്താടൻ, ഗണിതവിഭാഗം അസി. പ്രൊഫസർ ലിനറ്റ് റോസ്ലിൻ, മുൻ കോളജ് യൂണിയൻ ചെയർപേഴ്സൺ അലൈഷ ക്രിസ്റ്റി എന്നിവർ പ്രസംഗിച്ചു. കോളജ് യൂണിയൻചെയർപേഴ്സൻ സുബി എ ആഗോറസ്വാഗതവും ജനറൽസെക്രട്ടറി ആഷിഫ നന്ദിയും പറഞ്ഞു.

ചാലക്കുടി സേക്രഡ് ഹാർട്ട് കോളജ് യൂണിയൻ ഉദ്ഘാടനം തൃശൂർ ജില്ല റൂറൽ പോലീസ് നിർവഹിക്കുന്നു. പ്രിൻസിപ്പൽ സിസ്റ്റർ ഡോ. ഐറിൻ സമീപം.

ചാലക്കുടി എസ്എച്ച് കോളജിൽ സാമ്പത്തികശാസ്ത്ര അസോസിയേഷൻ ഉദ്ഘാടനം ഡോ. രാജി രാമകൃഷ്ണൻ നിർവഹിക്കുന്നു

എസ്എച്ച് കോളജിൽ സാമ്പത്തികശാസ്ത്ര അസോസിയേഷൻ ഉദ്ഘാടനം

ചാലക്കുടി: സേക്രഡ് ഹാർട്ട് ഓട്ടോണമസ് കോളജിൽ സാമ്പത്തികശാസ്ത്ര അസോസിയേഷൻ കാലടി ശ്രീശങ്കര കോളജിലെ അസിസ്റ്റന്റ് പ്രഫസർ ഡോ. രാജി രാമകൃഷ്ണൻ ഉദ്ഘാടനം ചെയ്തു.

11 മലയാള മനോരമ ESTABLISHED 1888

ബ്രൂക്കിന് ട്രിപ്പിൾ: റൂട്ടിന് ഡബിൾ
കായികം P.14

ജോലി തേടുന്നവരെ നോട്ടമിട്ട് സൈബർ തട്ടിപ്പ് സംഘം
വർത്തമാനം P.10

ഐഐഎയിൽ ഉഷയ്ക്കെതിരെ അവിശ്വാസ നീക്കം
കായികം P.14

കോളജ് യൂണിയൻ സാരഥികൾ

സേക്രഡ് ഹാർട്ട് കോളജ്, ചാലക്കുടി : എ. സുബി (ചെയർപേഴ്സൺ), എ.എസ്.ആഷിഫ (ജനറൽ സെക്രട്ടറി), ടി.എസ്.ഗംഗ.(യുയുസി) .

പനമ്പിള്ളി സ്മാരക ഗവ. ക്കുടി : എൻ.പി.ആർബിന ഷാഹ ഷാജി, ആർബിൻ ഡൊമിനിക്.

ചാലക്കുടി സേക്രഡ്ഹാർട്ട് കോളജിൽ അധ്യാപകർക്കായി ശില്പശാല നടത്തി

ചാലക്കുടി: സേക്രഡ് ഹാർട്ട് ഓട്ടോണോമസ് കോളജ്, കാലിക്കട്ട് സർവകലാശാല ഫിസിക്സ് ബോർഡ് ഓഫ് സ്റ്റഡീസ്, എപിടി കേരള എന്നിവരുമായി സഹകരിച്ചു അധ്യാപർക്കായി ശില്പശാല സംഘടിപ്പിച്ചു.

പ്രിൻസിപ്പൽ സിസ്റ്റർ ഡോ. ഐറിൻ ഉദ്ഘാടനം ചെയ്തു. യുജി ബോർഡ് ചെയർപേഴ്സൺ ഡോ. ഹരികൃഷ്ണൻ, യൂണിവേഴ്സിറ്റി അക്കാദമിക് കൗൺസിൽ അംഗം ഡോ. എസ് ബിനി

ചാലക്കുടി സേക്രഡ് ഹാർട്ട് കോളജിൽ അധ്യാപകർക്കായി നടത്തിയ ശി

ട്രെൻഡ്സ് ഓണം നല്ല ഓളം

ട്രോഫി തേവര എസ്എച്ച് കോളജിന്

ട്രെൻഡ്സ് സംഘടിപ്പിച്ച 'ഓണം നല്ല ഓളം' പരിപാടിയിൽ ട്രെൻഡ്സെറ്റർ കോളജ് മത്സരത്തിൽ വിജയികളായ കൊച്ചി തേവര എസ്എച്ച് കോളജ് ടീം. ഫാഷൻ ആൻഡ് ലൈഫ് സ്റ്റൈലിസ്റ്റ് സൂ സ്റ്റോർ ഓപ്പണിങ് സ്റ്റേറ്റ് ഹെഡ് മനോജ് ചീരൻ, വിജയൻസ് നീറ്റിയിൽ ലിമിറ്റഡ് കേരള മാർക്കറ്റിങ് ഹെഡ് ജയദേവൻ ഉണ്ണി, ഫാഷൻ ആൻഡ് ലൈഫ് സ്റ്റൈലിസ്റ്റ് സൗത്ത് കേരള ബ്യൂട്ടിഫുൾ ലീഗ് എസ്.രാജേഷ്, ചലച്ചിത്ര താരങ്ങളായ ആസിഫ് അലി, മഹിമ നമ്പ്യാർ, ട്രെൻഡ്സ് കേരള ഫാഷൻ ആൻഡ് ലൈഫ് സ്റ്റൈലിസ്റ്റ് ബിസിനസ് ഹെഡ് വിനോദ് സുബ്രഹ്മണ്യൻ, മലയാള മനോരമ മാർക്കറ്റിങ് വൈസ് പ്രസി

ട്രെൻഡ്സെറ്റർ കോളജ് മത്സരത്തിൽ രണ്ടാം സ്ഥാനം നേടിയ ചാലക്കുടി എസ്എച്ച് കോളജ്.

ട്രെൻഡ്സെറ്റർ കോളജ് മത്സരത്തിൽ മൂന്നാം സ്ഥാനം നേടിയ കൊല്ലം യുകെഎഫ് കോളജ് ഓഫ് എഡിക്കേഷൻ

▸▸ ചാലക്കുടി എസ്എച്ച് കോളജിന് രണ്ടാം സ്ഥാനം, കൊല്ലം യുകെഎഫ് കോളജ് ഓഫ്

TRENDS ഓണം നല്ല ഓളം

കൊച്ചി ● ട്രെൻഡ്സ് സംഘടിപ്പിച്ച 'ഓണം നല്ല ഓളം' പരിപാടിയുടെ ഭാഗമായ ട്രെൻഡ്സെറ്റർ കോളജ് മത്സരത്തിൽ തേവര എസ്എച്ച് കോളജ് ജേതാക്കൾ. [illegible] സ്ഥാനം, രണ്ടാം സ്ഥാനം ചാലക്കുടി എസ്എച്ച് കോളജിനാണ് (75,000 രൂപ). കൊല്ലം, യു[illegible] കോളജ് ഓഫ് എഡിക്കേഷനിയറിൽ മൂന്നാം സ്ഥാനവും (50,000) കോട്ടയം ബിസിഎം, കോളജ് പ്രത്യേക പരാമർശവും (20,000) നേടി.

ഗ്രാൻഡ് ഫിനാലെയിലെ മികച്ച ആദ്യവസാന സെന്റ് സെവ്വേഴ്സ്, പൊന്നാനി എക്കണോമി, ബി ഇതോടൊപ്പം നടന്നു.

ട്രെൻഡിൽ നിന്നിസ് മത്സര വിജയികൾ: ഒന്നാം സ്ഥാനം- ഐസ എമിൻ ഫാത്തിമ, കൊച്ചി (25,000 രൂപ), രണ്ടാം സ്ഥാനം- എയ്ദി മരിയ, ആലുവ (15,000), മൂന്നാം സ്ഥാനം- എ.പി. മഹേഷ്, തിരുവനന്തപുരം (10,000.

ട്രെൻഡ്സെറ്റർ ഫൊട്ടോഗ്രഫി മത്സര വിജയികൾ: ഒന്നാം സ്ഥാനം- മനീഷ സന്തോഷ്, പാലക്കാട് (15,000 രൂപ), രണ്ടാം സ്ഥാനം- നന്ദ മധുസൂദനൻ, കൊച്ചി (10,000), മൂന്നാം സ്ഥാനം- എ.എ അഖിൽ, തിരുവനന്തപുരം (5,000).

ചലച്ചിത്ര താരങ്ങളായ ആസിഫ് അലി, മഹിമ നമ്പ്യാർ എന്നിവർ സമ്മാനങ്ങൾ വിതരണം ചെയ്തു. ട്രെൻഡ്സ് കേരള ഫാഷൻ ആൻഡ് ലൈഫ് സ്റ്റൈലിസ്റ്റ് ബിസിനസ് ഹെഡ് വിനോദ് സുബ്രഹ്മണ്യൻ, മലയാള മനോരമ മാർക്കറ്റിങ് വൈസ് പ്രസിഡന്റ് വർഗീസ് ചാണ്ടി, റിലയൻസ് റീട്ടെയിൽ ലിമിറ്റഡ് കേരള മാർക്കറ്റിങ് ഹെഡ് ജയദേവൻ ഉണ്ണി, ഫാഷൻ ആൻഡ് ലൈഫ് സ്റ്റൈലിസ്റ്റ് സൂ സ്റ്റോർ ഓപ്പണിങ് സ്റ്റേറ്റ്

സക്രഡ് ഹാർട്ട് കോളജിൽ വിദ്യാർഥി യൂണിയ
ഫൈൻ ആർട്സ് ഫെസ്റ്റ് 'തകജം' നടൻ
ം ചെയ്യുന്നു. ചടങ്ങിൽ വൈസ് പ്രിൻസിപ്പൽ
ി ആന്റോ അധ്യക്ഷയായി. ഫൈൻ ആർട്സ്
നേറ്റർ സ്മിത ഡേവിസ്, അധ്യാപക പ്രതിനി

കാ
ക്കറ്റ് സ
വകലാശ
ലയിൽ
ന്ന് ഫൈ
ക്കോ
ജിയി
ഡോക്ടറ
റ് നേടി
ലി ബ
ിയോ അക്കര. ചാലക്കുടി
ഹാർട്ട് കോളേജ് (ഓട്ടോ
ണമസ്) സൈക്കോളജി വിഭാ
സിസ്റ്റന്റ് പ്രൊഫസറാണ്. ഒല്ലൂ
ക്കര ലിയോയുടെയും ബീന
യും മകളാണ്. ഭർത്താവ്: പിന

ക
റ് സ
ലാശ
നിന്
വോ
ഡോ
നേടി
മേനോ
അയ്യന്തോൾ സ്വദേശികളു
സൂദനൻ ജെ. മേനോന്റെ
മേനോന്റെയും മകളാണ്

27 സെപ്റ്റംബർ 2024 വെള്ളി 1200 കർക്കിടകം 11
മലയാള മനോരമ
ESTABLISHED 1888
മുഖ്യമന്ത്രിക്ക് അഭിനന്ദനം
തിരിച്ചു കിട്ടിയ ഓർമകൾ
വർത്തമാനം, P.6

ചാലക്കുടി സേക്രഡ് ഹാർട്ട് കോളജ് എൻഎസ്എസ് 76, 84 യൂണിറ്റു

തൃശൂർ ഇല്ലാ സീനിയർ ബാസ്കറ്റ് ബോൾ ചാമ്പ്യൻഷിപ്പിൽ ജേതാക്കളായ ചാലക്കുടി സേക്രഡ് ഹാർട്ട് കോളജ് ടീം. മികച്ച വനിതാ താരമായി കോളജിലെ അലീന ആന്റണി തിരഞ്ഞെടുക്കപ്പെട്ടു.

സ്ത്രീകൾക്കെതിരേ വർധിച്ചു വരുന്ന അതിക്രമങ്ങൾക്കെതിരെ ചാലക്കുടി സേക്രഡ് ഹാർട്ട് കോളജ് യൂണിയനും എൻഎസ്എസ്, വുമൻ സെൽ എന്നിവയും നടത്തിയ ഐക്യദാർഢ്യ റാലി.

സേക്രഡ് ഹാർട്ട് കോളജ് യൂണിയൻ ഐക്യ

ചാലക്കുടി • സ്ത്രീകൾക്കു നേരെ വർധിച്ചു വരുന്ന അതിക്ര : ഐക്യദാർഢ്യം പ്രഖ്യാപിച്ചു. : സ്ത്രീകൾക്കു സുരക്ഷയും നീതി : കൗ കുമ

ട്രെൻഡ്സെറ്റർ കോളജ് മത്സരത്തിൽ പ്രാഥമികറൗണ്ടിൽ വിജയികളായ ചാലക്കുടി സേക്രഡ് ഹാർട്ട് കോളജ് ടീം.

ട്രെൻഡ്സ് ഓണം നല്ല ഓളം: ചാലക്കുടി ഹാർട്ട് കോളജ് ഫൈനൽ റൗണ്ടിൽ

എസ്എച്ച് കോളജിൽ സ്പോട് അഡ്മി

ചാലക്കുടി • സേക്രഡ് ഹാർട്ട് എസ്എച്ച് ഒട്ടോണമസ് കോള ജിൽ ഡിഗ്രി വിഷയങ്ങളിൽ ജന ൽ, എസ്സി, എസ്ടി വിഭാഗങ്ങ ളിൽ സീറ്റൊഴിവ്. ഫിസിക്സ്, കെമിസ്ട്രി, സുവോളജി, സൈക്കോളജി, ഇംഗ്ലീഷ്, ഇക്ക

ണോമിക്സ്, ഹിസ്റ്റ ഴ്സ്, ബിബിഎ, ബി ഴ്സുകളിൽ സ്പോട് നായി വിദ്യാർഥിനിക മുൻപു കോളജിൽ ണം. 9605180125, 755

ദിനശേഷി സൗഹൃദാന്തരീക്ഷം ഒരുക്കി ചാലക്കുടി സേക്രഡ് ഹാർട്ട് കോളജ്

വായനക്കളരി: സേക്രഡ് ഹാർട്ട് കോളജ്, ചാലക്കുടി

ചാലക്കുടി സേക്രഡ് ഹാർട്ട് കോളജിൽ വായനക്കളരിയുടെ ഉദ്ഘാടനം കോളജ് പ്രിൻസിപ്പൽ സിസ്റ്റർ ഡോ.ഐറിൻ, കോളജ് ഫൈൻ ആർട്സ് സെക്രട്ടറി ഐ.എസ്.ആർദ്ര എന്നിവർക്കു മലയാള മനോരമ ദിനപത്രം കൈമാറി പടിഞ്ഞാറെ ചാലക്കുടി സർവീസ് സഹകരണ ബാങ്ക് പ്രസിഡന്റ് ഇട്ടൂപ്പ് ഐനിക്കാടൻ നിർവഹിക്കുന്നു. ബാങ്ക് വൈസ് പ്രസിഡന്റ് ബൈജു മാത്തിപ്പറമ്പിൽ, ബാങ്ക് സെക്രട്ടറി എം.പി.വത്സ, അധ്യാപക പ്രതിനിധി സ്മിത ഡേവിസ് എന്നിവർ സമീപം. പടിഞ്ഞാറെ ചാലക്കുടി സർവീസ് സഹകരണ ബാങ്കാണു വിദ്യാലയത്തിലേക്കു പത്രം സംഭാവന ചെയ്തത്.

സ്ത്രീസുരക്ഷ ഉറപ്പാക്കണമെന്നാവശ്യപ്പെട്ട് ചാലക്കുടിയിൽ സേ ഹാർട്ട് കോളേജ് വിദ്യാർഥികൾ സംഘടിപ്പിച്ച ഐക്യദാർഢ്യ റാലി

ചാലക്കുടി ▸ സ്ത്രീകൾക്കു നേരെയുള്ള അതിക്രമങ്ങൾക്കെ സേക്രഡ് ഹാ സെൽ എന്നി രംഭിച്ച റാലി

ഉമ്മൻചാണ്ടി ഏറ്റവും ജനകീയനായ മുഖ്യമന്ത്രി -ആരിഫ് മുഹമ്മദ്ഖാൻ

ചാലക്കുടിയിൽ സനിഷ്കുമാർ ജോസഫ് എം.എൽ.എ. എറ്റുപ്പെടുത്തിയ ഉമ്മൻചാണ്ടി വിദ്യാഭ്യാസ സ്കോളർഷിപ്പ് വിതരണ സമ്മേളനം ഗവർണർ ആരിഫ് മുഹമ്മദ് ഖാൻ ഉദ്ഘാടനം ചെയ്യുന്നു

ചാലക്കുടി ▸ കേരളം കണ്ട ഏറ്റവും ജനകീയനായ മുഖ്യമന്ത്രിയായിരുന്നു ഉമ്മൻചാണ്ടിയെന്ന് ഗവർണർ ആരിഫ് മുഹമ്മദ്ഖാൻ പറഞ്ഞു. സനിഷ്കുമാർ ജോസഫ് എം.എൽ.എ. യുടെ നേതൃത്വത്തിൽ നടപ്പാക്കുന്ന ചിറക് പദ്ധതിയുടെ കീഴിൽ ഉമ്മൻചാണ്ടി സ്കോളർഷിപ്പ് വിതരണം ഉദ്ഘാടനം ചെയ്യുകയായിരുന്നു അദ്ദേഹം. എന്നും ജനങ്ങൾക്കിടയിൽ നിൽക്കാൻ ആഗ്രഹിച്ചിരുന്ന മുഖ്യമന്ത്രിയായിരുന്നു ഉമ്മൻചാണ്ടി. സ്നേഹം, അനുകമ്പ, ആരെയും പ്രേമിക്കാനുള്ള മനസ്സ് എന്നിവ സ്വാഭാവഗുണങ്ങൾ അദ്ദേഹത്തെ ജനങ്ങളുടെ കണ്ണിലുണ്ണിയാക്കി -ഗവർണർ പറഞ്ഞു.

സനിഷ്കുമാർ ജോസഫ് എം.എൽ.എ., ബെന്നി ബഹനാൻ എം.പി., ചാണ്ടി ഉമ്മൻ എം.എൽ.എ., മറിയാമ്മ ഉമ്മൻ ചാണ്ടി, ബ്ലോക്ക് പഞ്ചായത്ത് പ്രസിഡന്റ് വേണു കണ്ടരുമഠത്തിൽ, കോളേജ് പ്രിൻസിപ്പൽ സിസ്റ്റർ ഡോ. ഐറിൻ, മുനിസിപ്പൽ കൗൺസിലർ ബിന്ദു ശശികുമാർ എന്നിവർ പ്രസംഗിച്ചു.

തിരഞ്ഞെടുക്കപ്പെട്ട 500 വിദ്യാർഥികൾക്ക് ആകെ 25 ലക്ഷം രൂപയുടെ സ്കോളർഷിപ്പാണ് വിതരണം ചെയ്തത്. മലക്കപ്പാറ മേഖലയിലെ തോട്ടം തൊഴിലാളികളുടെ മക്കൾക്കായി എട്ടുലക്ഷം രൂപയുടെ സഹായധന വിതരണവും ഇതോടൊപ്പം നടന്നു.

s_d_squad_06 വൈറലാണ്...

അഭിജിത്ത് മോഹൻ.

അമൽ പി. അരുൺ

തൃശൂർ: കോളജിൽനിന്നൊരു ഡാൻസ് ടീം... സുഹൃത്തുക്കളും സഹപാഠികളുമായ ഒരു കൂട്ടം പെൺകുട്ടികളുടെ മനസിലുദിച്ച ആശയമായിരുന്നു അത്. പാനത്തോടൊപ്പം ഡാൻസെന്ന പാഷനെയും അവർ ചേർത്തുപിടിച്ചു. കോളജ് കാമ്പസിനിന്റെ പശ്ചാത്തലത്തിൽ കിടിലൻ നൃത്തച്ചുവടുകളുമായി അവരെത്തി. അതെ, എസ്ഡി സ്ക്വാഡ് ഇപ്പോൾ വൈറലാണ്. ചാലക്കുടി സേക്രഡ് ഹാർട്ട് കോളജിലെ മിടുക്കികളാണ് ഡാൻസിലൂടെ ഇൻസ്റ്റഗ്രാം റീലുകളിൽ തരംഗമാകുന്നത്.

അഞ്ചോ പത്തോ പേർ ചേർന്ന് ഒരു ഡാൻസ് ടീം തട്ടിക്കൂട്ടുകയെന്നതല്ലായിരുന്നു ഇവരുടെ ലക്ഷ്യം. നിലവാരമുള്ള ഒരു ഡാൻസ് ടീമിനെ ഉണ്ടാക്കിയെടുക്കുക. ഇന്റർ കോളജ് കോമ്പറ്റീഷനുകളിൽ പങ്കെടുക്കുക എന്നതൊക്കെ അവർ സ്വപ്നംകണ്ടു. തങ്ങളുടെ കുട്ടികളുടെ കലാപരമായ കഴിവുകൾക്ക് മാനേജ്മെന്റിന്റെയും അധ്യാപകരുടെയും ഫുൾ സപ്പോർട്ടുകൂടിയായപ്പോൾ സംഗതി ഉഷാർ.

2023 ഓഗസ്റ്റ് 15ന് ഇരിങ്ങാലക്കുട ക്രൈസ്റ്റ് കോളജിലായിരുന്നു സ്ക്വാഡിന്റെ ആദ്യ പ്രകടനം. പിന്നീട് തൃശൂർ സെന്റ് തോമസ് കോളജിൽ ദീപിക കോളജ് തലത്തിൽ സംഘടിപ്പിച്ച ഡാൻസ് ഫെസ്റ്റിൽ മത്സരിക്കാനിറങ്ങി. പുതുപ്പാട്ടിന് നൃത്താവിഷ്കാരം നൽകി ടീം കൈയടി നേടി.

അതുല്യ മനോജ്, അക്ഷയ എസ്കൃഷ്ണൻ, ആദിത്യ ശശി, ഐശ്വര്യ എസ്. തുളസി, എം. ചിത്ര, ഐശ്വര്യ ആർദ്ര, വി.ആർ. അനഘ, എം. അനന്യ, ലക്ഷ്മി സുനിൽ എന്നീ പെൺതുപോരാണ് ഇപ്പോൾ ടീമിൽ സജീവമായി രംഗത്തുള്ളത്. അഴകിയ ലൈലഎന്നഹിറ്റ്ഗാനത്തിനു ചെയ്ത റീലിന് നല്ലറിപ്പോർട്ട് മത്തുപെയ്യണ് മനംകളിലെന്, മാമഴയിലെ പൂ വെയിലിനെ, വെണ്ണക്കല്ലിൽ നിന്നെക്കൊത്തി വെള്ളിപ്പൂത്തിങ്കൾ, പൂവേ പൂവേ പാലപ്പൂവേ തുടങ്ങിയവയുൻസ്റ്റയിൽ ഇവരുടെ ട്രെൻഡിംഗ് റീലുകളാണ്.

ഇരിങ്ങാലക്കുട സ്വദേശി അഭിജിത് മോഹനാണ് സ്ക്വാഡിന്റെ കൊറിയോഗ്രഫർ. വീഡിയോകൾ കാമറയിൽ പകർത്തുന്നതും എഡിറ്റ് ചെയ്യുന്നതുമെല്ലാം അഭിജിത് തന്നെ. കോമ്പറ്റീഷനുകളാണ് ലക്ഷ്യമെങ്കിലും ഇൻ റീൽസിലൂടെ പടയോട്ടം തുടരുകയാണ് എസ്ഡി സ്ക്വാഡ്.

Kochi City Express
05-07-2024 FRIDAY

DAY'S DIARY

Dolly the cloned sheep

On this day in 1996, Dolly, a female Finn Dorset sheep, was born near Edinburgh, becoming the first successfully cloned mammal.

MAKING OF DOLLY

Dolly was cloned from a cell taken from the mammary gland of a six-year-old Finn Dorset sheep and an egg cell taken from a Scottish Blackface sheep.

DOLLY'S LIFE

She spent her whole life living in a flock of sheep at the Roslin Institute. In 2003, she was diagnosed with arthritis.

DEATH

In 2003, it was found that Dolly had tumours in her chest. After her death, the institute donated Dolly's body to the National Museum of Scotland.

'Gagan' the tip

SD Squad: From college competitions to Instagram sta

SNEHA MARIA

A group of 16 talented girls from Sacred Hearts College, Chalakudy, known as the SD Squad, have been making waves not only in college dance competitions but also on Instagram and other social media platforms. Led by a dedicated choreographer, the team has stolen millions of hearts with captivating performances.

Their journey began very simply — participating in inter-college dance competitions. Soon, they gained recognition for their dynamic performances. After winning third prize for their folk dance at Calicut University Kalolsavam's Thrissur zonal competition, they clinched the first prize at an Independence Day dance competition at Christ College, Irinjalakuda.

However, their popularity surpassed the inter-collegiate competitions and the team started getting opportunities for performing in many public events.

With choreographer Abhijith Mohanan N, the group comprising Athulya Manoj, Akshara Unnikrishnan, Adithya Sasi, Ardra V, Athira Santosh, Alisha Shaji, Lakshmi Sunil, Chithra M, Devika Shivanad, Anagha V R, Ananya M, Thulasi I S, Devika Nishanth, Feviya F K, I S Ardra and Aavani N J, continued to shine at the Rashtra Deepika Dance Fest, where they proudly took home the fourth prize after competing with 32 teams. The event marked a significant milestone in their dancing career. "We are not professional dancers. Though a few of us had basic lessons in classical dance, we were never formally trained," says Athulya.

The turning point for the squad came when they got the opportunity to participate in a reality show called 'Kidilam'. Their performance titled 'Poothapattu', a specially choreographed contemporary piece resonated deeply with the audience and judges.

The dance showcased the poignant story of a mother's love, and her grief over the loss of her son to a spirit. The choreography also highlighted

> In January, we got to perform in front of actor Prithviraj at the show 'Aadujeevitham Survivor's Meet'. It was a dream come true moment for us — Akshara Unnikrishnan

ചാലക്കുടി സേക്രഡ് ഹാർട്ട് കോളജ് ചാലക്കുടി എൻഎസ്എസ് 76, 84 യൂണിറ്റുകളുടെയും ഫിസിക്കൽ എഡ്യു ഷൻ ഡിപ്പാർട്ട്മെന്റിന്റെയും സംയുക്താഭിമുഖ്യത്തിൽ നടത്തിയ യോഗാദിനാചാരണത്തിൽനിന്ന്. കോളജ് പിൻസിപ്പൽ സിസ്റ്റർ ഡോ. ഐറിൻ സലീപം. യോഗ ട്രെയ്നർ ആൽഫ ബാബു ദിനാചരണം ഉദ്ഘാടനം ചെയ്

ദീപിക

ചാലക്കുടി എസ്എച്ച് കോളജിൽ സാമ്പത്തികശാസ്ത്ര അസോസിയേഷ ൻ ഉദ്ഘാടനം ഡോ. രാജി രാമകൃഷ്ണൻ നിർവഹിക്കുന്നു

എസ്എച്ച് കോളജിൽ സാമ്പത്തികശാസ്ത്ര അസോസിയേഷൻ ഉദ്ഘാടനം

ചാലക്കുടി: സേക്രഡ് ഹാർട്ട് ഓട്ടോണമസ് കോളജിൽ സാമ്പത്തിക ശാസ്ത്ര അസോസിയേഷൻ കാലടി ശ്രീശങ്കര കോളജിലെ അസി സ്റ്റന്റ് പ്രഫസർ ഡോ. രാജി രാമകൃഷ്ണൻ ഉദ്ഘാടനം ചെയ്തു. വൈസ് പ്രിൻസിപ്പൽ ഡോ. എ. പ്രിൻസി ആന്റോ അധ്യക്ഷത വ ഹിച്ചു. സാമ്പത്തികശാസ്ത്രവിഭാഗം മുൻ മേധാവിയും എൽത്തു രുത്ത് സെന്റ് അലോഷ്യസ് കോളജ് പ്രിൻസിപ്പലുമായ ഡോ. ചാ ക്കോ ജോസിനെ ആദരിച്ചു. കലാ-കായിക-വിദ്യാഭ്യാസ മേഖലക ളിൽ മികവുതെളിയിച്ച സാമ്പത്തികശാസ്ത്ര വിഭാഗത്തിലെ വി ദ്യാർഥിനികളെ ആദരിച്ചു. മുൻ പ്രിൻസിപ്പൽ സിസ്റ്റർ റിറ്റി പോൾ സാമ്പത്തികശാസ്ത്രവിഭാഗം മേധാവി നിജിൽ ജക്കോബി, ഡോ. ഷേർളി ജോസ്, ഡോ. കെ.എൽ. ടെസി, സിസ്റ്റർ ഷാനറ്റ്, ഷെമിമോ ൾ, ഡോ. സന്തോഷ് പോൾ, ഡോ. വി. നീത, എ. സൂബി, എസ്. പ്ര രിപ്രിയ എസ്. നാഥ് എന്നിവർ പ്രസംഗിച്ചു.

ദീപിക

Mathrubhumi മാതൃഭൂമി

വാനനിരീക്ഷണ സൗകര്യമൊരുക്കി ബ്രേക്ക് ത്രൂ സയൻസ് സൊസൈറ്റി

മലയാള മനോരമ

നേട്ടം

കൊറിയയിൽ നടക്കുന്ന രാജ്യാന്തര ചാംപ്യൻഷിപ്പിനുള്ള ഇന്ത്യൻ വുഡ്ബോൾ ദേശീയ ടീമിലേക്ക് തിരഞ്ഞെടുക്കപ്പെട്ട ദിയ നീലിം പാസിക്കാട്ടിൽ. ചാലക്കുടി സേക്രഡ് ഹാർട്ട് കോളജ് മൂന്നാം വർഷ സൈക്കോളജി ബിരുദ വിദ്യാർഥിയായ ദിയ തച്ചുടപ്പറമ്പ് സ്വദേശിനിയാണ്.

ബ്രേക്ക് ത്രൂ സയൻസ് സൊസൈറ്റി ഒരുക്കിയ വാനനിരീക്ഷണം സിപ്പൽ ആക്കിൽ ചെയർപേഴ്സൺ ആലീസ് ഷിബു ടനം ചെയ്യുന്നു

ചക്കുടി▸ ഞായറാഴ്ച കലാഭ മണി സ്മാരക മുനിസിപ്പൽ ക്കിലെത്തിയവർക്ക് വാന ക്ഷണ സൗകര്യമൊരുക്കി ക്ക് ത്രൂ സയൻസ് സൊ റ്റി. നഗരസഭയുമായി സഹ ച്ചാണ് സൊസൈറ്റി അത്യാ ിക സൂക്ഷ്മദർശിനി ഉപ ാഗിച്ച് വൈകിട്ട് ആകാശ ീക്ഷണങ്ങൾ കാണിച്ചു കൊ ത്.

പുരത്ത് സൊസൈറ്റി സംഘ ടിപ്പിക്കുന്ന അഖിലേന്ത്യ ശാസ്ത്ര സമ്മേളനത്തിന്റെ ഭാഗമായാണ് പരിപാടി സംഘടിപ്പിച്ചത്.

മുനിസിപ്പൽ ആക്കിൽ ചെ യർപേഴ്സൺ ആലീസ് ഷിബു ഉദ്ഘാടനം ചെയ്തു. സൊസൈ റ്റി സംസ്ഥാന വൈസ് പ്രസി ഡന്റ് ഡോ. പി.എസ്. ബാബു അധ്യക്ഷനായി. തൃശ്ശൂർ ചാപ്റ്ററിലെ ടി.കെ. ശ്രീനിവാസൻ,

Thank you